

**#GEMEINSAM
ZUKUNFT
GESTALTEN**



Lernt doch mal woanders.

Die Bildungszugabe macht's möglich.
Die Angebote 2023/2024

**BildungsRegion
Aachen**



**StädteRegion
Aachen**

Kontakt
StädteRegion Aachen
A 43 | Bildungsbüro
Frau Ulrike Lenzen
Telefon 0241/5198-4334
Telefax 0241/5198-84334

Kludia Nießen
Telefon 0241/5198-4302
Telefax 0241/5198-84302

Sophie-Marie Löhr
Telefon 0241/5198-4300
Telefax 0241/5198-84300

bildungszugabe@staedteregion-aachen.de
www.staedteregion-aachen.de/bildungszugabe

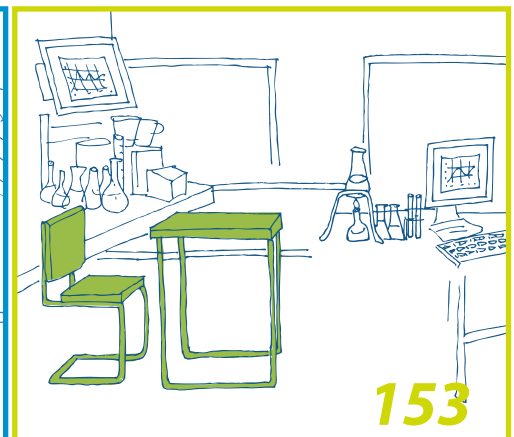
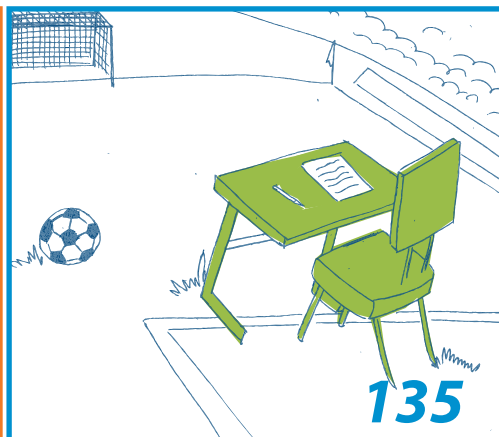
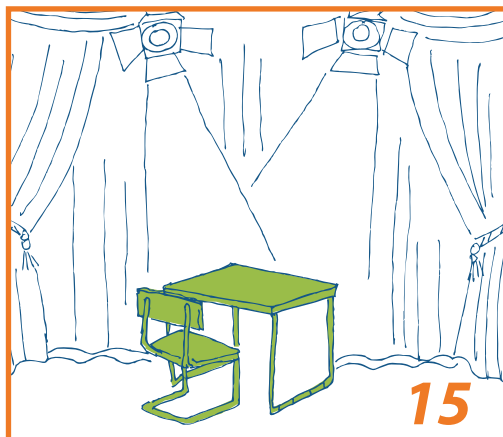

Kunst und Kultur

Aber Hallo e. V. – Jugendkunstschule	16
AGORA Theater	19
Bleiberger Fabrik	22
Bontemps Anne	24
Centre Charlemagne	25
Comiciade	28
Compagnie Irene K.	30
Cultur Bazar	33
Das Da Kindertheater	36
Druckereimuseum WEISS	39
Duo Aken 2	41
Duo Topolino	42
Elberfeld Bianka	43
Elberfeld und Ansari	44
Fithe	45
Grashaus am Fischmarkt	49
Grenzlandtheater	52
Haus der Märchen und Geschichten	55
Hoyer Thomas	57
Interaktives Musik-Theater	60
Internationales Zeitungsmuseum	62
Klinkenberg Martin	64
Kunstakademie Würselen e. V.	66
Kunsthaus NRW Kornelimünster	69
Kunstwerkstattmobil & Atelier DEIN RAUM	72

Seite

Leseteppich	74
Ludwig Forum	77
Museum Vieille Montagne	79
Musikpädagogik Moses Christoph	80
Musikpädagogik Yann Le Roux	83
Musikschule der Stadt Aachen	85
Stadt- und Gemeindebibliotheken	88
Stadtbibliothek Aachen	92
Stadtbücherei Eschweiler	95
Stadtarchiv Aachen	98
Stadtbad Aachen	101
Suermondt-Ludwig-Museum	104
Tanzpädagogik – Wir tanzen	106
Theater 99/AKuT e. V.	108
Die Kleine Theaterfabrik/Theater Jurakowa	111
Theater Maximal	114
theater rosenfisch	116
Theaterpädagogisches Zentrum Aachen	119
Töpfereimuseum Langerwehe	120
Vogelsang IP gGmbH	122
Vogelsang – Seelsorge in Nationalpark Eifel	125
Zauberin Ms. Jeanna	128
Zaubertheater Geki	129
Zinkhütter Hof	131

Seite

Inhaltsverzeichnis

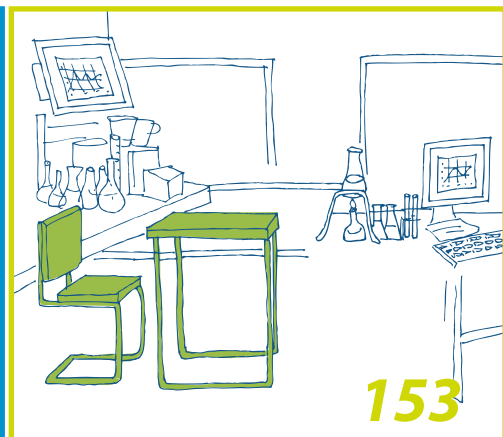
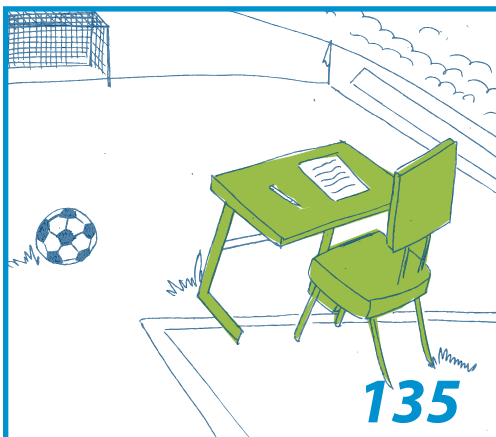
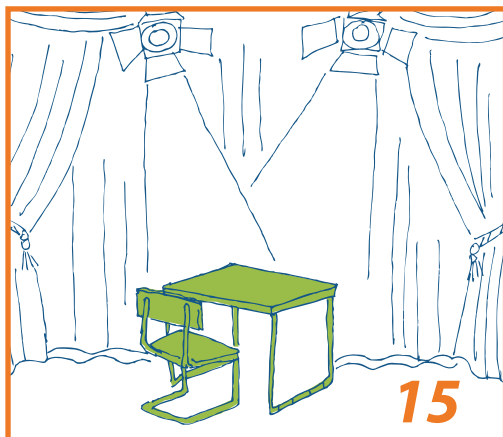

Sport

Alemannia Aachen
 Badminton- & Kletterhalle Tivoli
 DK Crew Skateschool Aachen
 Futziball

Seite

136
 140
 142
 143

Seite

Kletteraixperten
 Tabalingo Sport & Kultur integrativ e. V.
 YouMo! gUG (Youth Move!)

144
 147
 151

Mathematik, Informatik, Naturwissenschaften und Technik sowie Nachhaltigkeit

4 Linden e. V.
 AWA Entsorgung GmbH
 Bergbaudenkmal Grube Adolf e.V.
 Besucherbergwerk "Grube Wohlfahrt"
 Bildungsbüro StädteRegion Aachen
 Bioland Hof Gut Paulinenwäldchen
 Coaching mit Pferd – Heike Groß
 Discovery Museum
 ENERGETICON gGmbH
 Erlebnismuseum Lernort Natur Monschau
 eXploregio.net
 FLIP-Wiesenexkursion
 Feuerwehrverband der Stadt Aachen
 GIPS Spielen & Lernen
 Gutmann Ulrike
 Herzogshof GbR
 Kriegerhof

Seite

154
 156
 159
 161
 162
 163
 166
 168
 172
 176
 178
 179
 180
 181
 182
 183
 185

Seite

MIN_K_T
 NABU Stadtverband Aachen
 Nationalpark-Zentrum Eifel
 NaturErlebnis-Werkstatt
 Naturzentrum Eifel, Nettersheim
 RWTH Aachen - Infosphere
 RWTH Aachen – SCIphyLAB
 Star Leaders Academy
 Sternwarte der Volkshochschule Aachen
 Umweltpädagogik – Hermann Carl
 Umweltpädagogik – Michael Zobel
 Umweltpädagogik – Roswitha Hubbertz

186
 188
 191
 194
 199
 201
 205
 207
 209
 210
 211
 214

„Die Bildungszugabe unterstützt Kinder und Jugendliche dabei, kreativ und neugierig auf Wissen zu werden – auch außerhalb der Schule.“

Sehr geehrte Damen und Herren,

wir alle wissen, dass Bildung ein Türöffner zu vielem ist. Und wir wissen auch, dass nicht jedem Kind alle Bildungsmöglichkeiten offen stehen. Darum hat es sich die StädteRegion Aachen zum Ziel gemacht, einen Beitrag dazu zu leisten, allen Kindern zusätzliche Möglichkeiten zu bieten.

So wichtig Kitas und Schulen für die Entwicklung der Kinder sind: Bildung ist nicht nur dort verortet. Die Kinder müssen auch raus aus ihrem alltäglichen schulischen Umfeld. Raus in die Natur, raus ins Museum, raus ins Labor! Und genau das bietet die Bildungszugabe. Sie trägt dazu bei, dass alle Kinder, unabhängig vom Einkommen der Eltern, entdecken, spielen, experimentieren, darstellen, entspannen und Neues erfahren können.

Mit der Bildungszugabe leistet die StädteRegion Aachen seit 2011 einen wichtigen eigenen bildungspolitischen Beitrag.

„Hoffentlich wird es die Bildungszugabe für immer geben“, schrieb eine Kindertagesstätten-Leitungskraft und drückt damit ihre Begeisterung und Dankbarkeit für die Bildungszugabe aus. Rückmeldungen wie diese zeigen uns, wie zentral es ist, Kitas und Schulen auch weiterhin mit der Wahrnehmung von außerschulischen Bildungsangeboten finanziell zu unterstützen.

Ich bin davon überzeugt, dass der vorliegende Katalog mit den Bereichen Kunst und Kultur, Sport sowie MINT und Nachhaltigkeit vor allen Dingen eins schafft: Neugierde auf außerschulische Lernorte zu wecken und die Lust darauf, Kreativität und Wissen zu verbinden. Wenn wir das erreichen, ist ein ganz wichtiger Schritt gemacht.



Dr. Tim Grüttemeier
Städteregionsrat der StädteRegion Aachen



Bildungszugabe - Ablauf für Antragsteller_innen

WICHTIGE INFORMATIONEN

1. Angebot auswählen

Im Angebotskatalog unter: www.staedtereion-aachen.de/bildungszugabe

2. Antrag fristgerecht stellen

Den **Online-Antrag** und die zugehörigen **Antragszeiträume** finden Sie auf unserer Webseite. Anträge können nur online eingereicht werden.

3. Bewilligung abwarten

Sie und die Anbieter_innen erhalten nach Prüfung der Anträge eine Bewilligung.

4. Termin mit Anbieter_innen vereinbaren

Melden Sie sich beim Anbieter_innen zur Vereinbarung eines Termins. Terminabsprachen ohne Vorlage **einer Bewilligung sind nicht möglich.**

5. Angebot wahrnehmen

Wir wünschen viel Spaß!

6. Evaluationsbogen mit dem Anbieter_innen ausfüllen

Die Abfrage hilft, die Qualität der Bildungszugabe zu verbessern. Der Anbieter_innen hält den Evaluationsbogen für Sie bereit.

7. Ergänzungen

- A) Das Da Theater: ist ein halbes Jahr im Voraus, innerhalb der Antragszeiträume zu beantragen.
- B) Alemannia Aachen: kann jederzeit, auch außerhalb der Antragszeiträume beantragt werden.
- D) CHIO Aachen-Kindertag: Bitte beachten Sie die gesonderte Regelung auf unserer Webseite.



Bildungszugabe - Ablauf für Anbieter_innen

WICHTIGE INFORMATIONEN

1. Angebot erstellen & einreichen

Einmal jährlich fordert das Bildungsbüro die Anbieter_innen auf, Angebotsbeschreibungen einzureichen bzw. zu aktualisieren. **Bitte beachten Sie hierbei unbedingt die Vorgaben!**

2. Bewilligungen

Nach Beendigung der Antragsphasen (2 x jährlich) erhalten die teilnehmenden Einrichtungen eine Bewilligung (Kostenzusage). Die Anbieter_innen werden per Mail informiert (tabellarische Übersicht).

3. Termine vereinbaren

Jetzt können mit den teilnehmenden Einrichtungen Termine vereinbart werden. Bitte beachten Sie die bewilligten Teilnehmer_innenzahlen!

4. Auftragsbestätigung

Für jeden vereinbarten Termin ist das Formular „Auftragsbestätigung“ an die teilnehmende Einrichtung und das Bildungsbüro per Mail zu senden.

5. Angebot durchführen

Wir wünschen viel Spaß und Erfolg!

6. Nutzungsbestätigung

Das Formular „Nutzungsbestätigung“ gemeinsam mit der teilnehmenden Einrichtung ausfüllen. Das Formular ist Voraussetzung für die Abrechnung mit dem Bildungsbüro.

7. Rechnung einreichen

Bitte senden Sie uns Ihre Rechnung per Mail bis spätestens 31.12. des laufenden Jahres. Fügen Sie für jedes abgerechnete Angebot die entsprechende Nutzungsbestätigung bei. **Verspätete Rechnungen sowie unvollständige Vorgänge können nicht bearbeitet werden!**

Informationen zur Datenerhebung im Zusammenhang mit der Beantragung einer Bildungszugabe bei der StädteRegion Aachen

Informationen gemäß Artikel 13 Datenschutzgrundverordnung (DS-GVO)

1. Name und Kontaktdaten des Verantwortlichen

StädteRegion Aachen
Der Städteregionsrat
Zollernstraße 10
52070 Aachen
Tel: 0241/5198-0
Mail: info@staedteregion-aachen.de

2. Kontaktdaten des behördlichen Datenschutzbeauftragten

StädteRegion Aachen
Der Datenschutzbeauftragte
Zollernstraße 10; 52070 Aachen
Tel: 0241/5198-1410
Mail: datenschutz@staedteregion-aachen.de

3. Bezeichnung der Verarbeitungstätigkeit

Ihre personenbezogenen Daten, die Sie freiwillig in das Antragsformular eintragen, werden nur zur Bearbeitung Ihres Antrages auf eine Bildungszugabe verarbeitet. Wenn Sie die erforderlichen Daten nicht angeben, kann Ihr Antrag nicht bearbeitet werden.

Der jeweilige Anbieter der Bildungszugabe benötigt Ihre Daten, um Ihren Antrag bearbeiten und mit einer Auftragsbestätigung sowie Nutzungsbestätigung abschließen zu können.

4. Zwecke und Rechtsgrundlagen der Verarbeitung

Ihre Daten werden auf Grundlage einer Einwilligung gem. Art. 6 Abs. 1 Buchstabe a) DS-GVO erhoben.

Die StädteRegion Aachen speichert Ihre personenbezogenen Daten für eine Zeitraum vom 10 Jahren. Zusätzliche und abweichende Aufbewahrungsfristen können sich gesetzlich ergeben.

5. Kategorien der personenbezogenen Daten

Die StädteRegion Aachen verarbeitet aufgrund Ihrer Einwilligung folgende Kategorien von personenbezogenen Daten von Ihnen:

- Grundsätzliche Informationen zur Kontaktaufnahme z.B. Name, Vorname, Adresse, Telefonnummer, Mail-Adresse

6. Empfänger oder Kategorien von Empfängern der personenbezogenen Daten

Ihre personenbezogenen Daten werden übermittelt an:

- An den Anbieter werden Ihre Kontaktdaten übermittelt, damit dieser mit Ihnen als Antragsteller einen Termin zwecks Umsetzung des Angebotes vereinbaren und Ihnen im Anschluss eine Auftragsbestätigung zusenden kann.
- Die StädteRegion Aachen behält sich zudem vor, Informationen über Sie offen zu legen, wenn die Herausgabe von rechtmäßig handelnden Behörden oder Strafverfolgungsorganen verlangt wird und eine gesetzlichen Verpflichtung besteht.
- Die elektronische Datenverarbeitung bei der StädteRegion Aachen erfolgt mit Unterstützung des IT-Dienstleisters regio iT aus Aachen. Die Einhaltung aller datenschutzrechtlichen Vorschriften ist durch einen Vertrag zur Auftragsverarbeitung nach Art. 28 DS-GVO und durch ständige Kontrollen gewährleistet.

7. Übermittlung von personenbezogenen Daten an ein Drittland

Eine Übermittlung der personenbezogenen Daten durch die StädteRegion Aachen außerhalb des EWR Raumes erfolgt nicht.

8. Betroffenenrechte

Wenn Sie in die Verarbeitung durch die StädteRegion Aachen und ihren Anbietern durch eine entsprechende Erklärung eingewilligt haben, können Sie gem. Art. 7 (3) DS-GVO die Einwilligung jederzeit ohne Angabe von Gründen für die Zukunft widerrufen. Die Rechtmäßigkeit der aufgrund der Einwilligung bis zum Widerruf erfolgten Datenverarbeitung wird durch diesen nicht berührt. Ihren Widerruf richten Sie bitte an bildungszugabe@staedteregion-aachen.de .

Ihnen stehen bezogen auf die Verarbeitung Ihrer personenbezogenen Daten gemäß Art. 15 ff. DS-GVO die nachfolgend genannten Rechte zu. Sie können

- eine **Auskunft** beantragen, ob und welche personenbezogenen Daten von Ihnen verarbeitet werden (Art. 15 DS-GVO). Bitte beachten Sie, dass dieses Auskunftsrecht kostenlos, aber unter bestimmten Umständen eingeschränkt oder ausgeschlossen ist.
- eine **Berichtigung** oder eine Vervollständigung Ihrer personenbezogenen Daten beantragen (Art. 16 DS-GVO).
- die **Löschung** (Art. 17 DS-GVO) oder die Einschränkung der Verarbeitung (Art. 18 DS-GVO) Ihrer personenbezogenen Daten beantragen. Bitte beachten Sie, dass diese Rechte unter bestimmten Umständen eingeschränkt oder ausgeschlossen sind.
- in begründeten Einzelfällen der Verarbeitung Ihrer personenbezogenen Daten jederzeit **widersprechen** (Art. 21 DS-GVO). Sofern die gesetzlichen Voraussetzungen vorliegen, werden Ihre Daten zukünftig nicht mehr verarbeitet.
- beantragen, Ihre persönlichen Daten in einem gängigen Format zu erhalten (Art. 20 DS-GVO). Bitte beachten Sie, dass sich dieses Recht auf **Datenübertragbarkeit** nur auf die Sie betreffenden und von Ihnen eingereichten Daten beschränkt.

Das Einfordern dieser Rechte können Sie entweder postalisch oder per E-Mail an die verantwortliche Stelle übermitteln. Sie können sich zu Fragen des Datenschutzes auch an den zuständigen Datenschutzbeauftragten wenden.

Sie haben das Recht, sich bei der Aufsichtsbehörde über die Verarbeitung Ihrer personenbezogenen Daten zu beschweren (Art. 77 DS-GVO). Die zuständige Aufsichtsbehörde ist die Landesbeauftragte für Datenschutz und Informationsfreiheit Nordrhein-Westfalen (Postfach 20 04 44, 40102 Düsseldorf).

Stand 05/2022

Legende – Bildungszugabe nach Zielgruppen

Name des Anbieters – Bildungszugabe	Zielgruppe					Seite
	Kita	Schule	Sekundarstufe I	Sekundarstufe II	DFG/iSFG	
4 Linden e. V.						154
Aber Hallo e. V. – Jugendkunstschule						16
AGORA Theater						19
Alemannia Aachen						136
AWA Entsorgung						156
Badminton- und Kletterhalle Tivoli						140
Bergbaudenkmal Grube Adolf e.V.						144
Besucherbergwerk "Grube Wohlfahrt"						161
Bildungsbüro StädteRegion Aachen						162
Bioland Hof Gut Paulinenwäldchen						163
Bleiberger Fabrik						22
Botemps Anne						24
Centre Charlemagne						25
Coaching mit Pferd – Heike Groß						166
Comiciade						28
Compagnie Irene K.						30
CulturBazar						33
Das Da Kindertheater						36
Discovery Museum						168
DK Crew Skateschool Aachen						142
Druckereimuseum WEISS						39
Duo Aken 2						41
Duo Topolino						42
Elberfeld Bianka						43
Elberfeld und Ansari						44
ENERGETICON gGmbH						172
Erlebnismuseum Lernort Natur Monschau						176
eXploregio.net						178
Fithe - Figurentheater						45
FutziBall						143

Legende – Bildungszugabe nach Zielgruppen

Name des Anbieters – Bildungszugabe	Zielgruppe					Seite
	Kita	Schule	Sekundarstufe I	Sekundarstufe II	DFG/iSFG	
FLIP-Wiesenexkursion						179
Feuerwehrverband der Stadt Aachen						180
GIPS Spielen und Lernen						181
Grashaus am Fischmarkt						49
Grenzlandtheater						52
Gutmann Ulrike						182
Haus der Märchen und Geschichten						55
Herzogshof GbR						183
Hoyer Thomas						57
Interaktives Musik-Theater						60
Internationales Zeitungsmuseum						62
Kletteraixperten						144
Klinkenberg Martin						64
Kriegerhof						185
Kunstakademie Würselen e. V.						66
Kunsthaus NRW Kornelimünster						69
Kunstwerkstattmobil & Atelier DEIN RAUM						72
Leseteppich						74
Ludwig Forum						77
MIN_K_T						186
Museum Vieille Montagne						79
Musikpädagogik						
› Moses Christoph						80
› Yann Le Roux						83
Musikschule der Stadt Aachen						85
NABU Stadtverband Aachen						188
Nationalpark Zentrum Eifel						191
NaturErlebnis-Werkstatt						194
Naturzentrum Eifel, Nettersheim						199

Legende – Bildungszugabe nach Zielgruppen

Name des Anbieters – Bildungszugabe	Zielgruppe					Seite
	Kita	Schule	Sekundarstufe I	Sekundarstufe II	DFG/iSFG	
RWTH Aachen						
› InfoSphere						201
› SCIphyLAB						205
Stadt- und Gemeindebibliotheken						88
Stadtbibliothek Aachen						92
Stadtbücherei Eschweiler						95
Stadtarchiv Aachen						98
Stadtbad Aachen						101
Star Leaders Academy						207
Sternwarte Aachen						209
Suermond-Ludwig-Museum						104
Tabalingo Sport & Kultur integrativ e. V.						147
Tanzpädagogik – Wir tanzen						106
Theater 99/AKuT e. V.						108
Die Kleine Theaterfabrik/Theater Jurakowa						111
Theater Maximal						114
theater rosenfisch						116
Theaterpädagogisches Zentrum Aachen						119
Töpfereimuseum Langerwehe						120
Umweltpädagogik						
› Hermann Carl						210
› Michael Zobel						211
› Roswitha Hubbertz						214
Vogelsang IP gGmbH						122
Vogelsang – Seelsorge in Nationalpark Eifel						125
YouMo! gUG (Youth Move!)						151
Zauberin Ms. Jeanna						128
Zaubertheater Geki						129
Zinkhütter Hof						131

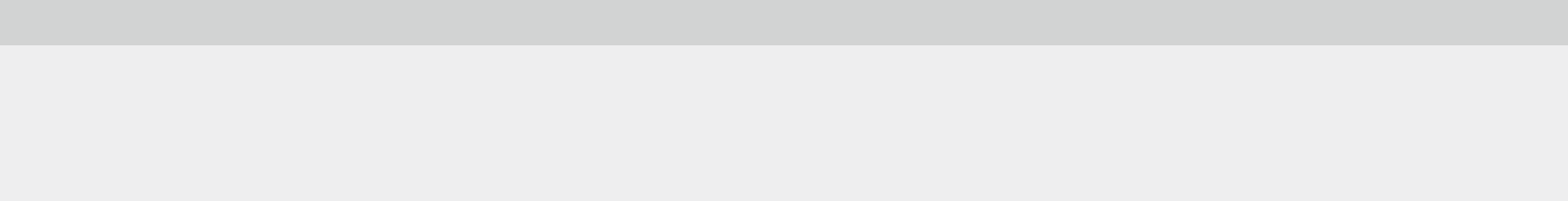

Kunst und Kultur

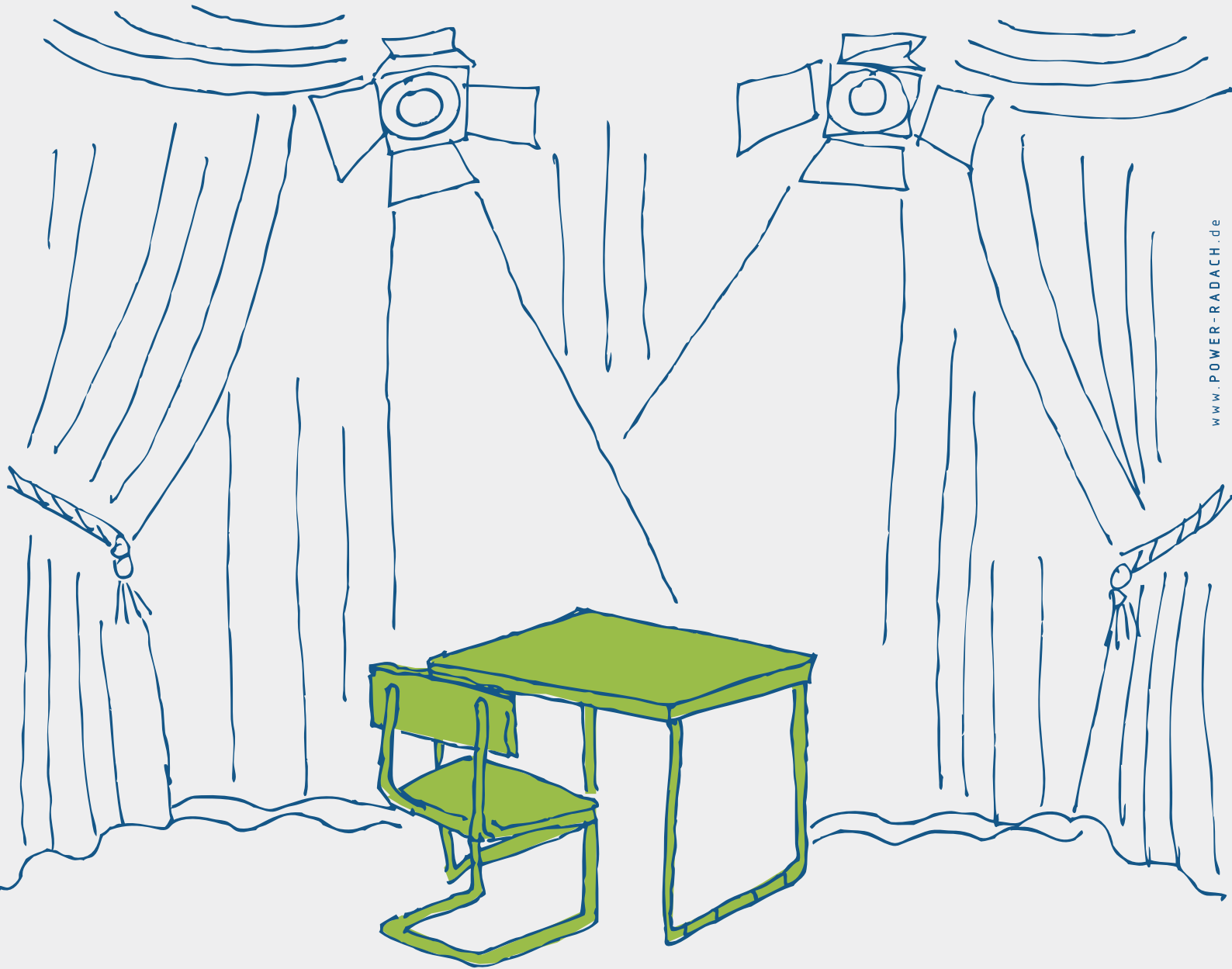

Kurzbeschreibung

Unsere große Weltkarte zeigt, wo viele bekannte Tiere leben – Elefanten, Pinguine, Koalabären, Ziegen, Adler und viele andere. Die einen mögen es, wenn es kalt ist, die anderen brauchen Wasser, die nächsten leben in der Wüste. Alle Tiere sind also angepasst an unterschiedliche Lebensräume. Im Anschluss sind die Kinder selber Forscher_innen: sie stellen sich vor, neue Tierarten zu finden, denken sich aus, wo die dann leben. Sie malen ihr Tier und bauen es dann aus Ton und vielen anderen Materialien – und man kann auch ein wenig von seiner Umgebung erkennen. Abschließend stellen die „Forscher_innen“ ihre Entdeckungen in der Runde vor.

Dauer

KiTa: 210 Minuten
Schule Primar: 210 Minuten

Angebotszeiten

September 2023 bis November 2023
Februar 2024 bis Juli 2024

Veranstaltungsort

Aber Hallo e.V. Jugendkunstschule – Werkstatt Alsdorf

Angebotsnummer: 03 Seltsame Gestalten

Zielgruppe

KiTa Grundschule
 SEK I SEK II DFG/ISFG

Gruppengröße

KiTa: Mind.: 10 Max.: 15
Schule: Klassengröße



Kurzbeschreibung

Kinder entwerfen, zeichnen und bauen frei gestaltete Skulpturen, in denen sie sich auf spielerische Art ausdrücken. Ausgangspunkt ist eine Ausstellung mit Fotos plastischer Werke von Künstler_innen der klassischen Moderne (Pablo Picasso, Max Ernst, Paul Klee) sowie anonymen Künstler_innen aus Naturvölkern (Afrika, Südsee). Die Bilder zeigen den Kindern, dass Figuren nicht naturgetreu gestaltet sein müssen. Sie werden ermutigt, freie Formen zu erfinden, die ihre eigenen Ideen, Gefühle, Ängste, Wünsche ausdrücken. So entstehen geheimnisvolle, bunte, lustige oder vielleicht auch dunkle, „gefährliche“ Gestalten – Menschen, Tiere, Monster... Nachdem die Kinder ihre Ideen entwickelt und in farbigen Skizzen gestaltet haben, bauen sie ihre Skulpturen. Dafür steht ein großer Vorrat an Materialien zur Verfügung: Ton, Holz, Pappen und Papier, Draht, diverse Naturmaterialien und Farben. Zum Abschluss stellen die Kinder ihre vielfältigen Arbeiten in der Runde vor.

Dauer

KiTa: 210 Minuten
Schule Primar: 210 Minuten
Schule Weiterführend: 210 Minuten

Angebotszeiten

September 2023 bis November 2023
Februar 2024 bis Juli 2024

Veranstaltungsort

Aber Hallo e.V. Jugendkunstschule – Werkstatt Alsdorf

Ansprechperson:

Aber Hallo e.V. Jugendkunstschule
Alexander Müller-Hermes
Alte Aachener Straße 2 | 52477 Alsdorf
02404 / 20499
info@aberhallo-ev.de
www.aberhallo-ev.de



ABER HALLO

Kulturpädagogischer Dienst
für Kinder- und Jugendarbeit Alsdorf e.V.

Cornelius schläft jede Nacht an einem anderen Ort. Heute wacht er in der Ecke eines Raumes auf. Vielleicht ist es ein Klassenzimmer. Sein Zuhause sind das Unterwegssein und die Menschen, denen er begegnet. Er besitzt nichts, außer einem abgebrannten Kinderwagen. Das war nicht immer so. Jetzt verwahrt er in dem Kinderwagen seine wenigen Habseligkeiten und eine Geschichte. Diese Geschichte erzählt er allen, die sie hören wollen. Es ist eine Geschichte über Glück und darüber, was man braucht, um glücklich zu sein. Über Besitz und Verlust. Über Schulden und Schuld. Über Bauern und Banken. Über Ausweglosigkeit und den Mut zum Neuanfang. "Nebensache": Emotionale Geschichte aus dem Leben - Aachener Zeitung, 16.12.2016 "Kindgerecht erzählt Roland Schumacher die schicksalhafte Geschichte des Bauern, dem am Ende nur noch ein Kinderwagen und ein paar Habseligkeiten geblieben waren. Die Kinder bezieht er dabei aktiv in sein Schauspiel ein". - Jülicher Zeitung, 5.10.2011 Auf Wunsch ist die Vorstellung auch in französischer Sprache möglich oder bei guter Witterung open air. Im Anschluss an die 50-minütige Vorstellung lädt der Darsteller die Zuschauer_innen zu einem Austausch über das gemeinsam Erlebte ein. Zu allen Inszenierungsangeboten stellt das AGORA Theater den Pädagog_innen theaterpädagogische Begleitmaterialien zur Verfügung.

Dauer

Schule Primar: 65 Minuten

Schule Weiterführend: 65 Minuten

Angebotszeiten

August 2023 bis Juli 2024

Veranstaltungsort

Als Veranstaltungsort kommen neben größeren Klassenräumen, einer Turnhalle, Aula oder der Schulkantine bei guter Witterung auch akustisch geschützte Außenräume in Frage.

Angebotsnummer: 03

Die seltsame und unglaubliche Geschichte des Telemachos

Zielgruppe

- KiTa Grundschule
 SEK I SEK II DFG/ISFG

Gruppengröße

Schule: Klassengröße



Kurzbeschreibung

Die seltsame und unglaubliche Geschichte des Telemachos - Für alle ab sieben Jahren. Telemachos lebt auf der griechischen Insel Ithaka und geht dort zur Schule. Heute ist er an der Reihe: Er hält ein Referat vor der gesamten Klasse. Gestern ist ihm jedoch etwas Unglaubliches passiert: Er erhielt - unter seltsamen Umständen - eine Götterzeitung. Durch sie erfährt er zum ersten Mal in seinem Leben direkt die Abenteuer seines Vaters, des Helden Odysseus, König von Ithaka. In Telemachos Kopf schwirren viele Fragen: „Vater. Wo bist du? Wer bist du? Wer bin ich?“ Um sich herum hört er immer wieder: „Du bist der Thronfolger! Du bist der Sohn des Helden!“ Manchmal fragt er seine Mutter: „Bist du sicher, dass er zurückkehren wird?“ Telemachos beschließt, diese Fragen gemeinsam mit den Zuschauer_innen, seinen Mit Schüler_innen, weiter zu erforschen. Mit Hilfe der Götterzeitung erleben sie Abenteuer mit erstaunlichen Kreaturen und folgen dabei den Spuren seines Vaters auf der Suche nach Telemachos´ eigener Geschichte. »Die seltsame und unglaubliche Geschichte des Telemachos« bietet aus der Perspektive des Kindes einen überraschend anderen Blick auf eine der bekanntesten und faszinierendsten Geschichten der griechischen Mythologie: die des Helden Odysseus.

Dauer

Schule Primar: 60 Minuten

Schule Weiterführend 60 Minuten

Angebotszeiten

August 2023 bis Juli 2024

Veranstaltungsort

Als Veranstaltungsort kommen neben größeren Klassenräumen, einer Turnhalle, eine Aula oder auch die Schulkantine in Frage. Die benötigte Spielfläche muss mindestens 4 m tief und 4 m breit, der Raum mindestens 2,5 m hoch sein. Ein Steckdosenanschluss ist erforderlich. Der Spielort muss mindestens 2 Stunden vor Vorstellungsbeginn zur Verfügung stehen. Ein verdunkelter Spielort ist nicht zwingend erforderlich.

Angebotsnummer: 04

Die Kartoffelsuppe

Zielgruppe

- KiTa Grundschule
 SEK I SEK II DFG/ISFG

Gruppengröße

Schule: Klassengröße



Kurzbeschreibung

Ein Theaterstück für alle ab sieben Jahren, das von Krieg, Verlust, Hunger und der wohltuenden Wirkung einer guten Suppe erzählt. Das Ministerium hat eine Dame damit beauftragt, Kindern in Schulen zu zeigen, dass man mit Freude gesund essen kann. Ihre Mission: Eine Suppe in der Klasse zuzubereiten. Es ist ihr erster Arbeitstag. Sie hat Küchenutensilien und frisches Gemüse mitgebracht, kurz alles, um ihre Arbeit gut zu machen. Aber das Rezept, das sie erhalten hat, ist ihrer Ansicht nach zu fade und wenig abenteuerlich... Also entscheidet sie sich, die Suppe mit anderen Zutaten zuzubereiten, die sie an ihre Kindheit in einem anderen Land erinnern. Ein Land im Krieg, aus dem sie vor einiger Zeit geflohen ist. Während sie die Suppe zubereitet, kommen mit dem Gemüse und den Düften die Erinnerungen zurück: Geschichten über ihre Familie, über den Krieg und über das Schweinchen Sonia, das ihr so nahe stand... THEATER ZUM SEHEN, HÖREN UND RIECHEN. Auf Wunsch ist die Vorstellung auch in französischer Fassung möglich. Zu allen Inszenierungen bietet das Theater den Pädagog_innen Begleitmaterialien mit zahlreichen Vorschlägen zur Vor- und Nachbereitung und Spielvorschlägen in der Klasse. Stückdauer: ca. 50 Min. (+ ca. 15 Min. Gemeinsames Suppe essen & Nachbesprechung)

Dauer

Schule Primar: 75 Minuten
Schule Weiterführend 75 Minuten

Angebotszeiten

August 2023 bis Juli 2024

Veranstaltungsort

Raumart: bevorzugt ein sehr großer Klassenraum oder in größeren Räumen wie Speise- oder Turnsaal. Verdunklung: nein, Sitzplätze: Die Kinder können in der gewohnten Klassenordnung sitzen bleiben oder im Halbkreis mit aufsteigender Sitzhöhe (Kissen, Matten, Bänke, Stühle, Tische) sitzen. Strom: min. 1 Steckdose 220 V, bevorzugt 2 Steckdosen Beleuchtung: Tageslicht u./o. Deckenbeleuchtung weitere Anforderungen: Raum im Erdgeschoss oder Aufzug zum Transportieren der mobilen Küche (Alternative: 2 kräftige Helfer_innen, die die Küche tragen). Raum mit Spüle und warmem Wasser zum Reinigen der Küchenutensilien, Suppenschalen und des Bestecks im Anschluss.

Ansprechperson:

AGORA Theater
Das Theater der Deutschsprachigen Gemeinschaft
Belgiens
Roland Schumacher
Am Stellwerk 2 | 4780 Sankt Vith / Belgien
+49 (0)151 10 47 88 78 + 32 (0)498 16 17 07
roland.schumacher@agora-theater.net
www.agora-theater.net

A G O R A **DAS THEATER DER
DEUTSCHSPRACHIGEN
GEMEINSCHAFT BELGIENS**

Kurzbeschreibung des Anbieters

Die Jugendkunstschule bietet Kindern und Jugendlichen in der Bleiberger Fabrik einen Raum, in dem sie sich unter fachlicher Anleitung künstlerisch erproben und entwickeln können. Die Künstler_innen der Jugendkunstschule verfügen über eine hohe fachliche Kompetenz und jahrelange kunstpädagogische Erfahrung. Zentrales Ziel der Jugendkunstschulen ist die Förderung der künstlerisch-kulturellen Eigenätigkeit und Ausdrucksfähigkeit bei Kindern und Jugendlichen.

Angebotsnummer: 01

Malen – Zeichnen – Gestalten

Zielgruppe

- KiTa Grundschule
 SEK I SEK II DFG/iSFG

Gruppengröße

Kita: Mind. 20 Max. 20
Schule: Klassengröße



Kurzbeschreibung

Malen-Zeichnen-Gestalten bietet die Möglichkeit, sich intensiv mit einem Thema oder einer Technik zu beschäftigen und neue Gestaltungsmöglichkeiten zu entdecken. Unter fachlicher Anleitung und Begleitung unserer Künstler_innen werden Techniken gelernt und geübt. Die eigene künstlerische Ausdrucksfähigkeit wird herausgearbeitet und somit der Spaß an der Kunst geweckt. Themenbezogenes Arbeiten in den Fächern Kunst, Geschichte, Architektur und Literatur ist möglich. Detaillierte Angebotsinhalte können mit uns abgesprochen werden.

Dauer

Kita: 120 Minuten
Schule Primar: 240 Minuten
Schule Weiterführend: 240 Minuten

Angebotszeiten

auf Anfrage

Veranstaltungsort

Bleiberger Fabrik, Bleiberger Straße 2, 52074 Aachen

Angebotsnummer: 02

Werken und Formen

Zielgruppe

- KiTa Grundschule
 SEK I SEK II DFG/iSFG

Gruppengröße

Kita: Mind. 10 Max. 20
Schule: Klassengröße



Kurzbeschreibung

Werken und Formen bietet die Möglichkeit mit den Materialien Ton, Holz, Karton oder Pappmachée in verschiedenen Formaten zu arbeiten. Das Vermitteln von Techniken und das Erwecken der Kreativität der Kinder und Jugendlichen stehen im Mittelpunkt. Themenbezogenes Arbeiten in den Fächern Kunst, Geschichte, Architektur, Literatur, Mathematik und Physik ist möglich. Detaillierte Angebotsinhalte können mit uns abgesprochen werden.

Dauer

Kita: 120 Minuten
Schule Primar: 240 Minuten
Schule Weiterführend: 240 Minuten

Angebotszeiten

auf Anfrage

Veranstaltungsort

Bleiberger Fabrik, Bleiberger Straße 2, 52074 Aachen

Ansprechperson:

Bleiberger Fabrik
Axel Jansen
Bleiberger Straße 2 | 52074 Aachen
0241 / 82064
info@bleiberger.de
www.bleiberger.de



Anne Bontemps

Mach dich stark! Ein Selbstbehauptungskurs für alle Vorschulkinder

Kurzbeschreibung des Anbieters

„Mach dich stark!“

Angebotsnummer: 01

Mach dich stark! Ein Selbstbehauptungskurs für alle Vorschulkinder

Zielgruppe

- KiTa Grundschule
 SEK I SEK II DFG/iSFG

Gruppengröße

Kita: Mind. 10 Max. 20



Kurzbeschreibung

Wir beginnen mit einer kurzen Kennenlernrunde und dann geht der Kurs auch schon los. Fokussierung auf das Gute im Leben, wie will ich mich fühlen? Gut oder schlecht? Schüchtern oder mutig? Ich zeige den Kindern den Unterschied zwischen diesen beiden Dingen und erkläre, dass wir uns im Leben immer wieder neu entscheiden dürfen. Was will ich in mein Leben ziehen, wie will ich mich fühlen? Dann finden wir gemeinsam heraus, was es braucht, um sich mutig zu fühlen und wie sich ein mutiger Körper anfühlt. Anschließend gibt es verschiedene Etappen von Konfliktsituationen, die wir miteinander durchspielen: - Jemand beleidigt mich, was kann ich tun? - Jemand hört nicht auf, mich zu ärgern. Was ist meine Alternative zum Petzen bzw. Zurückärgern? - Jemand fasst mich an, ohne dass ich das will. Was kann ich tun? - Jemand nimmt mir etwas weg. Wie bekomme ich stressfrei meinen Gegenstand wieder? - Jemand wirft meinen Gegenstand weg/legt ihn irgendwo drauf/macht ihn kaputt. Was kann ich tun? - Jemand droht mir Gewalt an. Wie hole ich richtig Hilfe? Alle Themen werden sowohl theoretisch als auch praktisch mit den Kindern geübt, sodass ein interaktives Training stattfindet.

Dauer

Kita: 240 Minuten

Angebotszeiten

Februar - Juli 2024

Veranstaltungsort

Innenraum (min 60 m²), Kita-Turnraum

Ansprechperson:

Anne Bontemps
Hochhausring 33 | 52076 Aachen
017632127585
annebontemps@hotmail.com
annebontemps.com



Kurzbeschreibung

Karl der Große war ständig unterwegs, er regierte sein Reich „aus dem Sattel“. Auf seinen Reisen begleitete ihn seine Familie und bis zu tausend Menschen in seinem Gefolge. Sie wohnten dann alle in einem der zahlreichen Königshöfe, den Pfalzen. Wie sah die Pfalz Aachen aus? Wie wurde sie gebaut? Was gehörte alles dazu? Wer lebte dort? Woher kamen die Nahrungsmittel für so viele Menschen? Welche Kleidung wurde getragen? Wie sah ein Kettenhemd aus und wie schwer war das? Was wurde gekocht? Was konnte man auf dem Markt kaufen? Und woher wissen wir das? Nach der Führung durch Ausstellung und Geschichtslabor wird in der Museumswerkstatt praktisch gearbeitet (Thema nach Absprache).

Dauer

KiTa: 120 Minuten
Schule Primar: 120 Minuten

Angebotszeiten

täglich von 10-18 Uhr, außer montags

Veranstaltungsort

Centre Charlemagne – Neues Stadtmuseum Aachen, Katschhof 1, 52062 Aachen

Angebotsnummer: 03

Themenführung (60 Minuten)

Zielgruppe

KiTa Grundschule
 SEK I SEK II DFG/iSFG

Gruppengröße

KiTa: Mind.: 10 Max.: 30
Schule: Klassengröße

Kurzbeschreibung

Führung, auch zu ausgewählten Themen, durch die Dauerausstellung inklusive Geschichtslabor.

Dauer

KiTa: 60 Minuten
Schule Primar: 60 Minuten
Schule Weiterführend: 60 Minuten

Angebotszeiten

täglich von 10-18 Uhr, außer montags

Veranstaltungsort

Centre Charlemagne – Neues Stadtmuseum Aachen, Katschhof 1, 52062 Aachen

Angebotsnummer: 04

Themenführung mit Kreativprogramm (120 Minuten)

Zielgruppe

KiTa Grundschule
 SEK I SEK II DFG/iSFG

Gruppengröße

Schule: Klassengröße

Centre Charlemagne – Neues Stadtmuseum Aachen

Station "Geschichte" der Route Charlemagne

Kurzbeschreibung

Die Themenführung mit Kreativprogramm richtet sich an Schüler_innen aller Schulformen und lädt sie ein zu einer Begegnung mit der Stadtgeschichte Aachens. Bei einem altersgerechten Ausstellungsrundgang und einem Besuch im Geschichtslabor oder einer Sonderausstellung wird die Geschichte Aachens passend zum vorher gewählten Thema vorgestellt und anschließend in der Museumswerkstatt kreativ umgesetzt (Thema nach Absprache).

Dauer

Schule Primar: 120 Minuten
Schule Weiterführend 120 Minuten

Angebotszeiten

täglich von 10-18 Uhr, außer montags

Veranstaltungsort

Centre Charlemagne – Neues Stadtmuseum Aachen, Katschhof 1, 52062 Aachen

Angebotsnummer: 05

Themenführung mit Kreativprogramm (180 Minuten)

Zielgruppe

- KiTa Grundschule
 SEK I SEK II DFG/ISFG

Gruppengröße

Schule: Klassengröße

Kurzbeschreibung

Die Themenführung mit Kreativprogramm richtet sich an Schüler_innen aller Schulformen und lädt sie ein in das Kulturraum Museum zu einer Begegnung mit der Stadtgeschichte Aachens. Bei einem altersgerechten Ausstellungsrundgang und einem Besuch im Geschichtslabor oder einer Sonderausstellung wird die Geschichte Aachens passend zum vorher gewählten Thema vorgestellt und anschließend in der Museumswerkstatt kreativ umgesetzt (Thema nach Absprache).

Dauer

Schule Primar: 180 Minuten
Schule Weiterführend 180 Minuten

Angebotszeiten

täglich von 10-18 Uhr, außer montags

Veranstaltungsort

Centre Charlemagne – Neues Stadtmuseum Aachen, Katschhof 1, 52062 Aachen

Ansprechperson:

Centre Charlemagne – Neues Stadtmuseum Aachen
Museumsdienst Aachen E49/3
Johannes-Paul-II.-Straße 1 | 52058 Aachen
0241 / 432 4998
museumsdienst@mail.aachen.de
www.museumsdienst-aachen.de



Kurzbeschreibung des Anbieters

Der Veranstalter des Comiciade Familien Festes hat sich zum Ziel gesetzt, Kinder und Jugendliche über Comics zum Lesen und Zeichnen zu animieren. Comics beflügeln die Fantasie! Unsere professionellen Dozenten machen die Kurse zu einem Erlebnis für jeden einzelnen Schüler_in.

Angebotsnummer: 01 Einfach Comics zeichnen!

Zielgruppe

- KiTa
- Grundschule
- SEK I
- SEK II
- DFG/iSFG

Gruppengröße

Schule: Klassengröße



Kurzbeschreibung

Auf Grundlage von selbst gezeichneter Kopfform, Nasen, Augen, Mund und Haaren lassen sich einfach neue Figuren entwerfen. Im Kurs wird Schritt für Schritt dabei die einzelnen Komponenten von Figuren entwickelt und daraus Figuren und Geschichten zusammengestellt. Dabei kann der Fantasie freien Lauf gelassen werden. So können Körperteile an verschiedenen Stellen stehen oder von verschiedenen Personen stammen. Auch Ungeübte können einfache Körper und Gesichter entwickeln, der Dozent erläutert das Vorgehen nach und nach und nimmt alle Schüler_innen mit auf eine abenteuerliche Reise durch das Comic Universum.

Dauer

Schule Weiterführend: 90 Minuten

Angebotszeiten

ganzjährig freitags

Veranstaltungsort

Schulraum mit Tischen reicht aus. Stifte (Bleistift) und Papier/Malblock (DIN A4) sollten vorhanden sein

Angebotsnummer: 02 Superhelden alle Klassen zeichnen

Zielgruppe

- KiTa
- Grundschule
- SEK I
- SEK II
- DFG/iSFG

Gruppengröße

Schule: Klassengröße



Kurzbeschreibung

Vorstellung des Dozenten anhand von erstellten Zeichnungen. Grundlagen, Proportionen und Perspektive auf einem Blatt festlegen (Papier und Bleistifte, wenn möglich in blau und schwarz benötigt). Ausbau der Figur mit den wesentlichen Charaktereigenschaften. Nachzeichnen der Vorzeichnung mit schwarzen Marker (Schwarzer Filter/ Marker wird benötigt. Figuren werden vorher mit den Schüler_innen festgelegt.

Dauer

Schule Weiterführend: 90 Minuten

Angebotszeiten

August bis Januar ganztägig

Veranstaltungsort

Schulklasse mit Tischen und Stühlen

Ansprechperson:

COMICIADE® WORKSHOPS by nonplusultra event
Alexander Samsz
Passstraße 78 | 52070 Aachen
0241 / 91995889
info@comiciade.de
www.comiciade.de

The logo for COMICIADE, featuring the word "COMICIADE" in a bold, red, sans-serif font. A registered trademark symbol (®) is located at the top right of the letter "E".

Kurzbeschreibung des Anbieters

Die Compagnie Irene K. ist eine zeitgenössische Tanzkompanie, die seit vielen Jahren Stücke für Kinder, Jugendliche und Erwachsene erarbeitet. Der Mensch mit seinen Wünschen, Ängsten und Visionen ist stets Ausgangspunkt der choreografischen Arbeit. Neben den Kursen in der eigenen Tanzschule, liegt der künstlerischen Leiterin Irene Kalbusch auch die pädagogische Arbeit in den Schulen sehr am Herzen. Immer wieder führt die Compagnie Irene K. das Publikum über verschiedene Wege an den Tanz heran. Tanz ist Körpersprache, Interpretation von Botschaften, die universelle Sprache schlechthin.

Angebotsnummer: 01

H2 Oooh!

Zielgruppe

- KiTa Grundschule
 SEK I SEK II DFG/iSFG

Gruppengröße

Schule: Klassengröße



Kurzbeschreibung

H2 Oooh! ist eine Tanzaufführung für Kinder rund um das Thema "Wasser". Urelement Wasser. Lebenselixier. Ohne Wasser kein Überleben. Wasser zeigt sich uns in unterschiedlichen Formen: als kleine Bäche oder große Ozeane, als Platzregen oder beruhigende abkühlende Sommerschauer, als Schnee oder Nebel. Wasser verbindet, gibt Leben, erfrischt und lässt uns träumen. Wasser bedroht uns, macht uns Angst, trennt, tötet, erfriert und begrenzt uns. Wasser ist ein Spiegel unseres Selbst und unserer tiefsten unbewussten Gefühle. Positive Emotionen und Gefühle erzeugen ein Glitzern und Funkeln, Traurigkeit lässt uns sinken und Wut bringt das Wasser zum Kochen. Ein Meer von Emotionen. Rau, still oder fließend. Die Choreografie nutzt all diese Gefühle. Eine sichtbare Verbindung zwischen Wasser und Tanz wird erschaffen. Die Leichtigkeit des Wassers und das Meer der Emotionen spiegeln sich in der Choreografie wider. Verwirrung, Vergnügen, Erstaunen und Genuss.

Dauer

Schule Primar: 45 Minuten

Angebotszeiten

nach Absprache, ganzjährig

Veranstaltungsort

Vor Ort in einer Aula oder in einem Turnsaal. Bühnenfläche Minimum 8 m x 8 m. Der Raum muss nicht verdunkelt werden. Eine Tonanlage sollte zur Verfügung gestellt werden.

Angebotsnummer: 02

Von Füßen und Pfötchen

Zielgruppe

- KiTa Grundschule
 SEK I SEK II DFG/iSFG

Gruppengröße

KiTa: Mind.: 50 Max.: 60

Schule: Klassengröße



Kurzbeschreibung

„Von Füßen und Pfötchen“ ist eine poetische Tanzaufführung für Kinder. Erforschen und Versuchen, Träume und Ängste, Mut, Beobachtung, Rückzug, Trotz, Geben und Nehmen. Die Realität und das Imaginäre vermischen sich von Sonnenaufgang bis Sonnenuntergang, im Laufe eines Tages oder eines Lebens. Sie überlappen sich in der Gestaltung des Ichs und in der Beziehung zum anderen.

Dauer

KiTa: 45 Minuten
Schule Primar: 45 Minuten

Angebotszeiten

nach Absprache, ganzjährig

Veranstaltungsort

Vor Ort in einer Aula oder in einem Turnsaal. Bühnenfläche Minimum 7 m x 7 m. Der Raum muss nicht verdunkelt werden. Eine Tonanlage sollte zur Verfügung gestellt werden.

Angebotsnummer: 03 Hip Hop Workshop

Zielgruppe

- KiTa Grundschule
 SEK I SEK II DFG/ISFG

Gruppengröße

Schule: Klassengröße



Kurzbeschreibung

Irene K. bietet für Kinder und Jugendliche Hip-Hop Workshops an. Ziel ist es, den Schüler_innen die Hip-Hop Kultur näher zu bringen und die Basiselemente praktisch zu trainieren. Es werden Schritte und kurze Kombinationen erlernt, den Schüler_innen wird die Freude und die Disziplin in der Bewegung und spezifisch in der Hip-Hop Kultur vermittelt. Sie sollen Vertrauen fassen und kreativ werden, indem sie aus den erlernten Basiselementen selber schöpfen und Eigeninitiative entwickeln dürfen. In zwei aufeinanderfolgenden Wochen findet mit einer Gruppe jeweils ein 90-minütiger Hip-Hop Workshop statt (2 Schulstunden). Eine Zeitspanne, in der es gelingt, mit diesem partizipativen Projekt eine bleibende Erfahrung bei den Schüler_innen zu bewirken. Auf Wunsch wird eine kleine Choreografie kreiert, die auf Schulfesten aufgeführt werden kann. Hier wird die Mitarbeit der Lehrer für die erforderlichen zusätzlichen Proben und für das Filmen verlangt.

Dauer

Schule Weiterführend: 180 Minuten

Angebotszeiten

nach Absprache, ganzjährig

Veranstaltungsort

In der Turnhalle der jeweiligen Schule. Die Schüler_innen sollten passende Kleidung vorsehen. Wenn möglich sollte eine Tonanlage mit iPhone-Anschluss bereitgestellt werden.

Angebotsnummer: 04 Workshop KreativTanz

Zielgruppe

- KiTa Grundschule
 SEK I SEK II DFG/ISFG

Gruppengröße

Schule: Klassengröße



Kurzbeschreibung

Sich mit Kindern und Jugendlichen gleichen Alters tänzerisch ausleben – bei diesem Workshop steht die Freude an der Bewegung im Vordergrund. Die Kinder/ Jugendlichen probieren, improvisieren, bringen Gefühle und Fantasien zum Ausdruck. Sie werden dazu animiert, ihre Körpersprache zu nutzen, um Musikalität, Assoziationen, Emotionen und bestimmte Bilder darzustellen.

Dauer

Schule Primar: 180 Minuten

Schule Weiterführend: 180 Minuten

Angebotszeiten

nach Absprache, ganzjährig

Veranstaltungsort

digital

Ansprechperson:

Compagnie Irene K. ArtSinnThese e.V.

Claudia Leffin

Körnerstraße 13 | 52064 Aachen

0032 / 87 555575

claudia.leffin@irene-k.be

www.irene-k.be



Kurzbeschreibung des Anbieters

Unter der künstlerischen Leitung von Yorgos Theodoridis bietet die Kompanie Tanztheaterstücke für Kinder ab 3 Jahren und auch für Jugendliche. Nach der Vorstellung gibt es ein anschließendes Gespräch bzw. einen Workshop, in dem das Gesehene reflektiert und körperlich erfahrbar wird. Über Bewegung finden die Kinder einen leichten Zugang zum Theater, sie entdecken den Tanz als eine Möglichkeit, ohne Sprache Emotionen auszudrücken. CulturBazar e.V. ist seit 2007 im Bereich der kulturellen Bildung tätig und fördert den modernen Tanz als Kommunikationsmittel über Sprach- und Kulturgrenzen hinweg.

Angebotsnummer: 01

Wovon Raupen träumen

Zielgruppe

- KiTa Grundschule
 SEK I SEK II DFG/iSFG

Gruppengröße

KiTa: Mind.: 45 Max.: 100
Schule: Klassengröße



Kurzbeschreibung

"Wovon Raupen träumen" - Inspiriert von dem Kinderbuch „Die kleine Raupe Nimmersatt“ werden Themen wie Experimentierfreude und Verwandlung in fantasievolle tänzerische Bilder umgesetzt. Mit Spielmaterial aus der Alltagswelt der Kinder werden immer wieder neue Formen und Gestalten geschaffen und Szenen erzählt, in denen das Schwanken zwischen Neugier und Angst angesichts des Unbekannten dargestellt wird. Mit ein bisschen Mut siegt am Ende die Freude über das Entdecken von etwas Neuem.

Dauer

KiTa: 60 Minuten
Schule Primar: 60 Minuten

Angebotszeiten

Oktober 2023 bis Ende Juni 2024

Veranstaltungsort

Vor Ort im Theaterraum oder in die Turnhalle

Angebotsnummer: 02

"Rhythmousse-oh-lalà"

Zielgruppe

- KiTa Grundschule
 SEK I SEK II DFG/iSFG

Gruppengröße

KiTa: Mind.: 45 Max.: 100
Schule: Klassengröße



Kurzbeschreibung

"Rhythmousse-oh-lalà" - Zwischen Popsongs und Tangoschritten entdecken eine Tänzerin und ein Schlagzeuger die vielfältigen Verbindungen von Bewegung und Sound. Schüsseln, Becher und andere Küchenutensilien werden zu Klangkörpern: Sie geben den Rhythmus vor für eine spielerische Erkundung von Musik und Tanz. Es wird getrommelt und geklatscht, gedreht und gesprungen – bis nicht mehr klar ist, ob der Körper der Musik folgt oder umgekehrt. In der anschließenden Mitmachaktion werden die Kinder eingeladen, verschiedene Bodypercussion-Rhythmen auszuprobieren.

Dauer

KiTa: 60 Minuten
Schule Primar: 60 Minuten

Angebotszeiten

Oktober 2023 bis Ende Juni 2024

Veranstaltungsort

Vor Ort im Theaterraum oder in die Turnhalle

Angebotsnummer: 03 Fischers Fritz fischt frische Fische

Zielgruppe

- KiTa Grundschule
 SEK I SEK II DFG/ISFG

Gruppengröße

Schule: Klassengröße



Kurzbeschreibung

"Fischers Fritz fischt frische Fische" - Im Zoo herrscht heute Aufruhr! Ein seltsames Wesen wird aus dem Teich gefischt, das Hilfe für seine Welt sucht. Alle sind krank. Überall ist Plastik. Sogar im Essen! Der Flamingo reagiert mit Abneigung, das Känguru lädt zum Tee ein und die Löwin weiß Rat: Die Menschen können helfen. Der Otter widerspricht: Die Menschen sind schuld! Und der Eisbär veranstaltet eine lustige Rettungsaktion. Tanz trifft auf Schauspiel und wird gekrönt mit live gespielter Musik. Die tierischen Figuren werden von einer Tänzerin, einer Schauspielerin und einem Musiker dargestellt. Die ursprüngliche Gestalt des „Wesens“ ist kaum erkennbar, es könnte ein Tier sein, vor lauter verklebtem Plastik wirkt sie jedoch wie eine fremde Gestalt eines anderen Planeten. Mit Witz wird hier der Zoo zum interkulturellen Spiegel unserer Gesellschaft und ihrem vielfältigen Umgang mit Migration. Das Thema Plastik dient als Aufhänger, um globale Zusammenhänge des Klimawandels für die jungen Zuschauer_innen greifbar zu machen. Interaktiv sind sie am Handlungsprozess des Stückes beteiligt und beschieren dem fremdenfeindlichen Flamingo am Schluss eine Überraschung.

Dauer

Schule Primar: 90 Minuten
Schule Weiterführend: 90 Minuten

Angebotszeiten

Oktober 2023 bis Ende Juni 2024

Veranstaltungsort

Vor Ort im Theaterraum oder in die Turnhalle.

Angebotsnummer: 04 Offline

Zielgruppe

- KiTa Grundschule
 SEK I SEK II DFG/ISFG

Gruppengröße

Schule: Klassengröße



Kurzbeschreibung

"Offline" - Eine Choreographie über „Social Media“. Seitdem wir das Mobiltelefon benutzen, hat sich unser Alltag sehr verändert. Wie oft am Tag checke ich mein Handy? Welchen sozialen Medien folge ich? Wie viel Zeit meines Tages verbringe ich damit? Was zeige ich auf diesen Plattformen über mich selbst? Und ist das nun eine positive oder negative Entwicklung?

Dauer

Schule Weiterführend: 60 Minuten

Angebotszeiten

August 2023 bis Juni 2024

Veranstaltungsort

Vor Ort in der Turnhalle oder im Theaterraum.

Angebotsnummer: 05

The Garden of the beasts

Zielgruppe

- KiTa Grundschule
 SEK I SEK II DFG/iSFG

Gruppengröße

Schule: Klassengröße

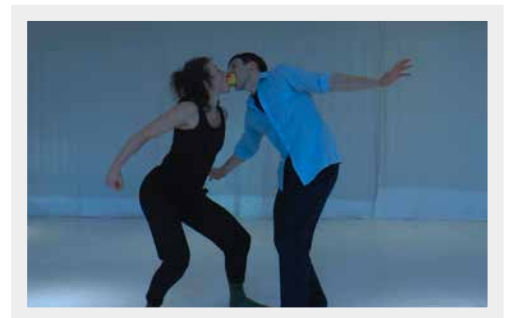

Kurzbeschreibung

"The Garden of the beasts" Kriege, Unglück, Ausbeutung, Ungerechtigkeit, Distanzierung, die Opferung menschlicher Werte auf dem Altar des individuellen Interesses – wie sind wir nur hierhin gekommen? Eine surrealistische Zeitreise zurück zum Punkt Null.

Dauer

Schule Weiterführend: 60 Minuten

Angebotszeiten

August 2023 bis Juni 2024

Veranstaltungsort

Vor Ort in der Turnhalle oder im Theaterraum.

Ansprechperson:

Cultur Bazar e.V. / TanztheaterMobil
Yorgos Theodoridis
Heinzenstraße 16 | 52062 Aachen
0241 / 23293
info@culturbazar.org
www.culturbazar.org
www.tanztheatermobil.de



Kurzbeschreibung des Anbieters

Da nicht jedes Kind von Haus aus die Möglichkeit hat, Theaterstücke zu besuchen, konzipieren wir bereits seit mehr als 30 Jahren unsere Kinderstücke so, dass wir auch mobil in Schulen und Kindergärten auftreten können. So erreichen wir auch Kinder, die sonst keinen Zugang zum Theater bekommen würden. Dieses Angebot nutzen jährlich in 300 Vorstellungen rund 30.000 Kinder. Wir bringen die komplette bühnentechnische Ausrüstung (Tonanlage, Scheinwerfer, Kulissen etc.) mit. Als Stromversorgung reichen uns zwei gewöhnliche 220 Volt Netzanschlüsse. Zu unseren Kinderstücken bieten wir kostenfrei Materialmappen an. Darin sind Spiele, Texte und Aufgaben, die die Themen des Stückes aufgreifen.

Angebotsnummer: 01

Die Konferenz der Tiere (im Theater)

Zielgruppe

- KiTa Grundschule
 SEK I SEK II DFG/iSFG

Gruppengröße

KiTa: Mind.: 30 Max.: 120



Kurzbeschreibung

Die Konferenz der Tiere Theaterstück mit Musik nach Erich Kästner, mit Musik von Christoph. Eisenburger Konflikte, Kriege, Katastrophen: Der Welt geht es schlecht. Und was machen die Menschen, um sie zu retten? Sie reden auf unzähligen Konferenzen, ohne etwas zu verändern. Da reicht es den Tieren schließlich. „Wir werden die Welt schon in Ordnung bringen! Wir sind ja schließlich keine Menschen!“ Mit diesem Anspruch berufen Löwe Alois, Elefant Oskar und Giraffe Leopold die erste weltweite Konferenz der Tiere ein. Das tierische Treffen soll die Menschen dazu bewegen, und wenn nötig, zwingen, endlich aktiver zu werden. Schließlich geht es um die Zukunft aller. Und vor allem: „Es geht um die Kinder!“ Mit seinem Kinderroman „Die Konferenz der Tiere“ entwarf Erich Kästner bereits 1949 eine fantasievolle Utopie, deren Botschaft auch über 70 Jahre später noch so wichtig ist: Die Welt soll für alle Lebewesen ein Ort des respektvollen, friedlichen und lebenswerten Miteinanders sein.

Dauer

Schule Primar: 60 Minuten
Schule Weiterführend: 60 Minuten

Angebotszeiten

Oktober 2023 bis Juni 2024

Veranstaltungsort

Die Vorstellungen können in der Schule (Aula oder Turnhalle) oder im DAS DA THEATER stattfinden. Bei Aufführungen in der Schule bringen wir die komplette bühnentechnische Ausrüstung (Tonanlage, Scheinwerfer, Kulissen etc.) mit. Als Stromversorgung reichen uns zwei gewöhnliche 220 Volt Netzanschlüsse. Die Bühnenfläche muss mindestens 8 Meter tief und 8 Meter breit sein. Die erforderliche Mindestraumhöhe muss 3,50 Meter betragen (kleiner nach Absprache). - Der Zugang zur Aula/Turnhalle muss über maximal drei Stufen zu erreichen sein. - Der Aufbau erfolgt ab 8:15 Uhr. Die erste Vorstellung beginnt dann um 10:15 Uhr, eine eventuelle zweite Aufführung um 11:45 Uhr. Das Stück dauert ca. 60 Minuten, der Abbau im Anschluss ca. 90 Minuten. Der Zuschauer_innenraum für die Kinder (Matten, Stühle, Bänke) wird von Seiten der Schule nach Absprache mit einem/einer Mitarbeiter_in des DAS DA THEATERS auf- und abgebaut.

Angebotsnummer: 02

Die Konferenz der Tiere (mobil)

Zielgruppe

- KiTa Grundschule Förderschule
 SEK I SEK II DFG/iSFG

Gruppengröße

Schule: Mind.: 80 Max.: 300

Gruppengröße

KiTa: Mind.: 45

Max.: 80

Veranstaltungsort

Die Vorstellungen können in der Kita stattfinden. Wir bringen die komplette bühnentechnische Ausrüstung (Tonanlage, Scheinwerfer, Kulissen etc.) mit. Als Stromversorgung reichen uns zwei gewöhnliche 220 Volt Netzanschlüsse. Die Bühnenfläche muss mindestens 5 Meter tief und 5 Meter breit sein. Die erforderliche Mindestraumhöhe muss 2,50 Meter betragen (kleiner nach Absprache). Der Zugang zur Turnhalle (oder großer Gruppenraum) muss über maximal drei Stufen zu erreichen sein. Der Aufbau erfolgt ab 8:30 Uhr. Die erste Vorstellung beginnt dann um 10:00 Uhr, eine eventuelle zweite Aufführung um 11:00 Uhr. Das Stück dauert ca. 30 Minuten, der Abbau im Anschluss ca. 60 Minuten. Der Zuschauer_innenraum für die Kinder (Matten, Stühle, Bänke) wird von Seiten der Schule nach Absprache mit einem/einer Mitarbeiter_in des DAS DA THEATERS auf- und abgebaut.

Ansprechperson:

DAS DA THEATER gemeinnützige GmbH
Sabine Alt
Liebigstraße 9 | 52070 Aachen
0241 / 16 18 55
kindertheater@dasda.de
www.dasda.de



Kurzbeschreibung des Anbieters

Im Gewerbegebiet Monschau-Imgenbroich betreibt die Weiss-Druck-Stiftung ein Druckereimuseum rund um die Themen Schrift und Buchdruck. Kern der Wissensvermittlung sind die Antworten auf die Frage: Was wäre das Leben ohne den Buchdruck? Kaum eine Erfindung hat die Welt so stark verändert! Die erste Druckpresse, die Johannes Gutenberg vor über 550 Jahren baute, stand am Beginn einer langen technischen und kulturellen Entwicklung. Quer durch die Geschichte bis zu den modernsten Druckmaschinen und dem Internet führt das Druckereimuseum Weiss die Besucher_innen.

Angebotsnummer: 01

Workshop "Wie entsteht ein Buch?"

Zielgruppe

- KiTa
- Grundschule
- SEK I
- SEK II
- DFG/iSFG

Gruppengröße

KiTa: Mind.: 15 Max.: 30
Schule: Klassengröße



Kurzbeschreibung

Nach der Begrüßung erfolgt eine altersgerechte Museumsführung. Die Kinder fertigen anschließend eigenständig einen Buch-Innenteil im Hoch-, Flach- und Tiefdruck an und drucken einen Buchumschlag auf der historischen "Nudel". Weiterhin erstellen die Kinder ein eigenes Lesezeichen mit Hieroglyphen und zum Abschluss gibt es eine Filmvorführung im Multimediaum.

Dauer

KiTa: 150 Minuten
Schule Primar: 150 Minuten

Angebotszeiten

Nach Terminvereinbarung an allen Wochentagen möglich.

Veranstaltungsort

Druckereimuseum WEISS, Am Handwerkerzentrum 16, 52156 Monschau-Imgenbroich

Angebotsnummer: 02

Workshop "Papyruspapier selbst herstellen"

Zielgruppe

- KiTa
- Grundschule
- SEK I
- SEK II
- DFG/iSFG

Gruppengröße

Schule: Klassengröße



Kurzbeschreibung

Nach der Begrüßung erfolgt eine altersgerechte Museumsführung. Anschließend wird ein Papyrusblatt nach traditioneller Technik selbst hergestellt. Dieses wird mit Hilfe von Gänsekielen, Rohrfedern und Tinte verziert. Zum Abschluss wird ein Druckerdiplom auf der historischen "Nudel" gedruckt und, wenn noch Zeit vorhanden ist, ein Film im Multimediaum gezeigt.

Dauer

Schule Weiterführend: 150 Minuten

Angebotszeiten

Nach Terminvereinbarung an allen Wochentagen möglich.

Veranstaltungsort

Druckereimuseum WEISS, Am Handwerkerzentrum 16, 52156 Monschau-Imgenbroich

Ansprechperson:

Druckereimuseum WEISS
Melanie Rapsilber
Am Handwerkerzentrum 16 | 52156 Monschau
02472 / 982 982
info@druckereimuseum-weiss.de
www.weissgruppe.de/unternehmen/druckereimuseum

DRUCKEREI



Kurzbeschreibung des Anbieters

Die Cellistin Soraya Ansari und der Pianist Luis Castellanos konzertieren seit über zehn Jahren gemeinsam im „Duo Aken 2“, dabei gastierten sie bereits in Konzertreihen in mehreren Ländern Europas sowie in Kolumbien. Seit ihrem Studium an der HfMT Köln widmen sie sich intensiv dem großen und vielfältigen Repertoire für Violoncello und Klavier und setzen sich stark dafür ein, die sogenannte „klassische“ Musik einem breiten Publikum zugänglich zu machen. Beide Musiker sind Preisträger zahlreicher Wettbewerbe, gemeinsam wurden sie von der Werner Richard – Dr. Carl Dörken Stiftung gefördert.

Angebotsnummer: 01

Gesprächskonzert

Zielgruppe

- KiTa Grundschule
 SEK I SEK II DFG/iSFG

Gruppengröße

Schule: Mind.: 45 Max.: 120



Kurzbeschreibung

Entsprechend der Altersstufe und evtl. vorhandener Vorkenntnisse stellen die beiden Musiker ein kurzweiliges und abwechslungsreiches Programm zusammen: Klassische Musik aus den letzten vier Jahrhunderten - von Bach bis heute - sowie aus verschiedenen Kulturkreisen - von Asien über Europa bis nach Südamerika. Das Konzert moderieren sie Schüler_innen nah auf unterhaltsame Art: Mit Erläuterungen zu den Stücken und ihren Komponisten geben sie allen einen Zugang zu der sogenannten „klassischen Musik“, mit Fragen fordern und fördern sie das genaue Hinhören sowie die Fantasie der Schüler_innen. Dabei dürfen auch Fragen an die Musiker gestellt werden.

Dauer

Schule Primar: 45 Minuten
Schule Weiterführend: 60 Minuten

Angebotszeiten

ganzjährig; Termin flexibel nach Absprache

Veranstaltungsort

Schule (ein Flügel/Klavier ist nicht zwingend erforderlich, die Musiker können ggf. ein Stage-Piano mitbringen)

Ansprechperson:

Duo Aken 2 Soraya Ansari und Luis Castellanos
Eckenerstr. 42 | 52078 Aachen
015773908999
soraya.ansari@gmx.de
duoaken2.com

Kurzbeschreibung des Anbieters

Bianka Elberfeld: Schauspielstudium an der Schauspielschule Kassel mit Aufnahme in die ZAV. Sie stand in unterschiedlichen Werken von der Klassik bis zur Moderne auf Deutschlands Bühnen. In selbstgeschriebenen Theaterstücken, Lesungen, theaterpädagogisch mit Kindern und älteren Menschen, oder im Museum, als szenische Führung. Ganz wichtig ist es der Schauspielerin dabei, interaktiv und minimalistisch zu arbeiten.

Angebotsnummer: 01

Schattentheater - Theaterprojekt "

Zielgruppe

- KiTa ab 5 Jahre Grundschule
 SEK I SEK II DFG/iSFG

Gruppengröße

KiTa: Min.: 20 Max.: 20
Schule: Klassengröße



Kurzbeschreibung

Schattentheater selbst bauen und bespielen. Das Spiel mit Licht und Schatten. Die Faszination mit dem Phänomen Schatten geht bis in die früheste Geschichte zurück. Sie hat etwas Geheimnisvolles und Unfassbares. Die Spieler werden nicht unmittelbar gesehen und sind dadurch weniger aufgeregt und können freier spielen. Das Projekt wird mit einer Einführung zum Thema Licht und Schatten begonnen. Eine Theaterpädagogische Kurzimprovisation folgt. Sowie eine Aufführung einer Schattentheatergeschichte. Nun bauen die Kinder ihr eigenes Schattentheater und die gewünschten Figuren. Wir recyceln vorhandene Pappe und Karton und fertigen Figuren aus Tonpapier. Auch das bespielen muss erkundet und geprobt werden. Als Abschluss führt jedes Kind sein eigenes, kleinen Schattentheaterstück vor und nimmt die Zuschauer_innen mit auf eine geheimnisvolle Reise. Dann wird es immer ganz still und zauberhaft im Raum.

Dauer

Kita: 240 Minuten
Schule Primar: 240 Minuten

Angebotszeiten

Das Angebot ist ab 8:30 Uhr / 9:00 Uhr buchbar. Immer in Absprache mit der Schauspielerin.

Veranstaltungsort

Ein abdunkelbarer Raum.

Ansprechperson:

Bianka Elberfeld
Morillengang 1 | 52064 Aachen
01746810763
bianka.elberfeld@posteo.de
www.bianka-elberfeld.de

Kurzbeschreibung des Anbieters

Bianka Elberfeld Schauspielstudium an der Schauspielschule Kassel. Sie stand in unterschiedlichen Werken von der Klassik bis zur Moderne auf Deutschlands Bühnen. In selbstgeschriebenen Theaterstücken, Lesungen, theaterpädagogisch oder im Museum als szenische Führung. Ganz wichtig ist es der Schauspielerin dabei, interaktiv und minimalistisch zu arbeiten. Soraya Ansari Studium an der HfMT Köln, Preisträgerin zahlreicher Wettbewerbe, Konzerte im Duo mit dem Pianisten Luis Castellanos in mehreren Ländern Europas sowie Kolumbien (duoaken2.com). Mitwirkung auch in genreübergreifenden Kunstprojekten: Figurentheater, Musiktheater

Angebotsnummer: 01

Die Irrfahrten des Odysseus

Zielgruppe

- KiTa
- Grundschule
- SEK I
- SEK II
- DFG/iSFG

Gruppengröße

Schule: Min.: 60 Max.: 150



Kurzbeschreibung

Interaktives Musiktheater: Minimalistisch und eindrucksvoll spielen die beiden Künstlerinnen eines der größten Abenteuer der abendländischen Literaturgeschichte. Neugier, Sehnsucht, Entdeckerfreude sowie Kühnheit waren schon vor über 2000 Jahren den Menschen zu eigen. So irrte Odysseus zehn Jahre lang durch die Meere, verlor zahlreiche Gefährten, bevor er endlich in seine langersehnte Heimat Ithaka zurückkehren konnte. Die Schauspielerin Bianka Elberfeld hat die klassische Vorlage von Homer aus 24 Gesängen und mehr als 12.000 Hexameterversen zu einem 70-minütigen, modernen Musiktheaterstück umgeschrieben. Geblieben sind 13 Rollen, die sie in dem Einpersonenstück allesamt verkörpert – mit ihrer Stimme, Mimik, Gestik, ihrem gesamten Körper. Die Emotionen, welche Odysseus durchlebt, die Naturgewalten sowie die Gestalten, welche die verschiedenen Inseln bewohnen, lässt Soraya Ansari mit ihrem Cello spürbar werden. Dabei reizt sie mit Werken für Violoncello solo aus den letzten vier Jahrhunderten und Improvisationen die unterschiedlichsten klanglichen Facetten ihres Instrumentes aus. Im Anschluss der Aufführung wird von den Künstler_innen ein Raum zum gemeinsamen Reflektieren geschaffen. Hierbei steht die Auseinandersetzung mit überzeitlichen Grundsituationen im Mittelpunkt - zum Beispiel Furcht und Schrecken oder Heimat und Fremde.

Dauer

Schule: 90 Minuten

Angebotszeiten

Das Angebot ist Ganzjährig buchbar. Vorzugsweise vormittags. Immer in Absprache mit den Künstlerinnen.

Veranstaltungsort

Das Angebot findet in der Schule statt. Ein großer Raum/Aula/Turnhalle, evtl. mit einer Bühne.

Ansprechperson:

Bianka Elberfeld und Soraya Ansari
Morillengang 1/Eckenerstraße 42
52064 Aachen/ 52078 Aachen
01746810763/ 015773908999
bianka.elberfeld@posteo.de/soraya.ansari@gmx.de
www.bianka-elberfeld.de/www.DUOAKEN2.com

Kurzbeschreibung des Anbieters

Fithe ist das professionelle Figurentheater aus Ostbelgien. Als künstlerischer Leiter zeigt Heinrich Heimlich seine beliebten Solostücke und entwickelt mit einem Team von Spieler_innen jährlich neue Inszenierungen. Fithes Theaterstücke bewegen mit wertvollen Geschichten und sind vielfältig durch die Verbindung von Figurenspiel, Schattentheater und Musik. Sie sprechen die Kinder direkt an und entsprechen ihrer Vorstellungskraft. Internationale Preise sowie die mehrfache Auszeichnung mit dem Label "Kindertheater des Monats" bestätigen die Qualität der Stücke.

Angebotsnummer: 01

Wo Fuchs und Hase sich Gute Nacht sagen

Zielgruppe

- KiTa Grundschule
 SEK I SEK II DFG/iSFG

Gruppengröße

KiTa: Min.: 40 Max.: 60



Kurzbeschreibung

Am frühen Abend verläuft sich Klein Häschen im Wald. Es trifft auf die hungrige Frau Fuchs und bittet sie um Hilfe. Aber Moment mal, ist ein Fuchs nicht gefährlich für einen kleinen Hasen? Eigentlich schon, wären die beiden nicht gerade auf dieser besonderen Wiese. Im Wald wird erzählt, dass sich dort Fuchs und Hase immer „Gute Nacht“ sagen. Und weil Frau Fuchs das auch schon gehört hat, geschieht ein kleines Wunder. Sie hilft dem Häschen den Weg zurück zu finden. Als sich das Hasenkind dann noch eine Gute Nacht Geschichte wünscht, reimen und singen sie sogar zusammen! Die Puppenspielerin Verena und der Musiker Samuel erzählen, spielen, musizieren und begleiten Häschen und Fuchs bei ihrer ganz besonderen Gute Nacht Geschichte. Ein Theaterstück, das schmunzelnd zeigt, wie schön es ist, gemeinsam Geschichten zu erfinden, zu reimen, zu singen und sich abends füreinander Zeit zu nehmen.

Dauer

KiTa: 45 Minuten

Angebotszeiten

Montags bis Freitag von 09:00 bis 16:00 Uhr, Oktober 2023 bis Juli 2024

Veranstaltungsort

Die Theateraufführungen finden in einem städtischen Veranstaltungsraum statt oder wir kommen in die Einrichtung vor Ort; geeignet sind z.B. der Musik- oder Turnraum, die Aula oder ein benachbartes Kultur- oder Gemeindezentrum. Die Bühnenfläche beträgt mind. 5 m Breite und 4 m Tiefe. Zusätzlich dazu muss genügend Fläche bleiben, um das Publikum zu platzieren. Die Raumhöhe sollte mind. ca. 2,80 m betragen. Die Räumlichkeiten müssen für die Aufführung abgedunkelt werden. Bei Bedarf kann Verdunkelungsmaterial vom Theater zur Verfügung gestellt werden.

Angebotsnummer: 02

Matze, die kleine Miezekatte

Zielgruppe

- KiTa Grundschule
 SEK I SEK II DFG/iSFG

Gruppengröße

KiTa: Min.: 40 Max.: 60



Kurzbeschreibung

Fräulein Buchfink lebt ganz allein, bis ihr eines Tages das Glück zuläuft. Sie kann es kaum glauben, da sitzt tatsächlich ein Kätzchen unter ihrem Sofa! Mit viel Geduld gewinnt sie das Vertrauen der scheuen Katze. Tapsig und unbeholfen – dieses Katzenkind schließt sie schnell in ihr Herz. So ein süßes Kätzchen macht aber auch mal Mätzchen: Wollknäule jagen oder

kratzen, der Schlingel kann es einfach nicht lassen. Eines Nachts ist die Miezekatze nicht mehr da. Fräulein Buchfink ist voller Sorge: Wo ist das Kätzchen und wird es wieder zu ihr nach Hause finden? Eine Geschichte darüber, dass Katzen manchmal kratzen und Menschen auch mal maunzen. Ein Figurentheater mit Schattenspiel, Tanz und Tatze für Kinder von 3 bis 6 Jahren, gespielt von Olga Blank.

Dauer

KiTa: 45 Minuten

Angebotszeiten

Montags bis Freitag von 09:00 bis 16:00 Uhr, August 2023 bis Juli 2024

Veranstaltungsort

Die Theateraufführungen finden in einem städtischen Veranstaltungsraum statt oder wir kommen in die Einrichtung vor Ort; geeignet sind z.B. der Musik- oder Turnraum, die Aula oder ein benachbartes Kultur- oder Gemeindezentrum. Die Bühnenfläche beträgt mind. 5 m Breite, 4,5 m Tiefe. Zusätzlich dazu muss genügend Fläche bleiben, um das Publikum zu platzieren. Die Raumhöhe sollte mind. ca. 2,80 m betragen. Die Räumlichkeiten müssen für die Aufführung abgedunkelt werden. Bei Bedarf kann Verdunkelungsmaterial vom Theater zur Verfügung gestellt werden.

Angebotsnummer: 03

Peter und der Wolf

Zielgruppe

- KiTa Grundschule
 SEK I SEK II DFG/iSFG

Gruppengröße

KiTa: Min.: 40 Max.: 80
Schule: Min.: 40 Max.: 120



Kurzbeschreibung

Peter wohnt mit seinem Großvater am Waldrand. Am liebsten spielt er mit seinem kleinen Freund, dem Vogel. Die Katze würde den Vogel gerne fressen... doch viel gefährlicher ist der Wolf. Zu spät! Schon ist die Ente verschluckt und der Wolf ist immer noch hungrig! Da haben Peter und der Vogel einen Plan. Doch auch die Jäger sind auf der Suche nach dem grauen Wolf... Sergej Prokofjews Klassiker der Musikkultur wird vom Fithe Figurentheater als farbiges Schattenspiel inszeniert. Zu Anfang spielt Heinrich Heimlich auf Originalinstrumenten die wichtigsten Melodien. Er setzt sich, dem Publikum zugewandt, an einen Projektionstisch. Die Musik setzt ein, und während er die Geschichte zu erzählen beginnt, erscheint hinter ihm auf der Leinwand ein beeindruckendes Farbschattenspiel. Die Kinder lauschen der Musik, staunen über die großen leuchtenden Bilder und gleichzeitig haben sie die Möglichkeit, einen Blick hinter die Kulissen zu werfen. Sie können den Puppenspieler bei seinem Spiel beobachten und erleben, wie Schattentheater im Moment entsteht. Das Stück kann je nach Alter der Kinder in zwei Versionen aufgeführt werden.

Dauer

KiTa: 45 Minuten
Schule Primar: 45 Minuten

Angebotszeiten

Montags bis Freitag von 09:00 bis 16:00 Uhr, September 2023 bis Juli 2024

Veranstaltungsort

Die Theateraufführungen finden in einem städtischen Veranstaltungsraum statt oder wir kommen in die Einrichtung vor Ort; geeignet sind z.B. der Musik-, Turnraum, die Aula oder ein benachbartes Kultur- oder Gemeindezentrum. Die Bühnenfläche beträgt 4 m Breite und 3 m Tiefe. Zusätzlich dazu muss genügend Fläche im Raum bleiben, um das Publikum zu platzieren. Der Raum sollte ca. 3 m hoch sein. Die Räumlichkeiten müssen für die Aufführung abgedunkelt werden. Bei Bedarf kann Verdunkelungsmaterial vom Theater zur Verfügung gestellt werden.

Angebotsnummer: 04

Löwe und Maus

Zielgruppe

- KiTa
- Grundschule
- SEK I
- SEK II
- DFG/iSFG

Gruppengröße

Schule: Min.: 40 Max.: 120



Kurzbeschreibung

Ein großer mächtiger Löwe, der seinen Mittagsschlaf hält und zwei kleine freche Mäuse, die ihn ärgern wollen. Wenn das nur gut geht! Zack, schon ist eine gefangen und baumelt über dem riesigen Maul! Zum Glück hat sie eine rettende Idee. Mit viel Witz und Selbstvertrauen überredet sie den Löwen sie wieder frei zu lassen. Am Tag darauf verletzt er sich: ein Dorn steckt tief in seiner Pranke. Die tapfere Maus hört von seiner Not und beschließt ihm zu helfen. Wie sie es anstellt wird hier noch nicht verraten. Nur dieses darf gesagt werden: Es wird schon etwas spannend, aber es gibt auch viel zum Schmunzeln! „Löwe und Maus“ basiert auf der gleichnamigen Fabel von Aesop. Eine Geschichte darüber, dass die Großen manchmal eine kleine Hilfe brauchen und die Kleinen Mut beweisen und Großes vollbringen können. Gespielt von Olga Blank und Heinrich Heimlich.

Dauer

Schule Primar: 45 Minuten

Angebotszeiten

Montags bis Freitag von 09:00 bis 16:00 Uhr, September 2023 bis Juli 2024

Veranstaltungsort

Die Theateraufführungen finden in einem städtischen Veranstaltungsraum statt oder wir kommen in die Einrichtung vor Ort; geeignet sind z.B. der Musik- oder Turnraum, die Aula oder ein benachbartes Kultur- oder Gemeindezentrum. Die Bühnenfläche beträgt ca. 6 m Breite, 4 m Tiefe. Zusätzlich dazu muss genügend Fläche bleiben, um das Publikum zu platzieren. Die Raumhöhe sollte ca. 3 m betragen. Die Räumlichkeiten müssen für die Aufführung abgedunkelt werden. Bei Bedarf kann Verdunkelungsmaterial vom Theater zur Verfügung gestellt werden.

Angebotsnummer: 05

Die Wunderkugel

Zielgruppe

- KiTa
- Grundschule
- SEK I
- SEK II
- DFG/iSFG

Gruppengröße

KiTa: Min.: 40 Max.: 80



Kurzbeschreibung

Ihr habt einen Wunsch frei... Was würdet ihr euch wünschen? Milu, ein Kind aus einem fernen Land, findet eines Tages eine Wunderkugel. Sie erfüllt jedem, der sie in Händen hält einen Wunsch, aber nur einen einzigen! Was soll Milu sich nur wünschen? Milu kann sich einfach nicht entscheiden... Als die Kugel jedoch in die Hände der Erwachsenen gelangt, verändert sich das bisher beschauliche Leben im Dorf auf rasante Weise. Aber sind die Menschen denn nun glücklicher? Jean und Sandrine erzählen dieses alte Märchen als poetisches Bildertheater, in dem die Kinder das zauberhafte Zusammenspiel von Bild und Musik entdecken. Die Kinder beobachten die Künstlerin, wie sie in den Sand zeichnet. Diese Bilder erscheinen auf einer großen Leinwand. Zusammen mit bewegten Schattenfiguren wird so die Geschichte sichtbar. Mit Piano und Celesta-Glockenspiel begleitet der Musiker dieses wundersame Erlebnis. Gespielt von Sandrine Calmant und Jean Jadin.

Fithe

Das Figurentheater aus Ostbelgien

Dauer

KiTa: 45 Minuten
Schule Primar: 45 Minuten

Angebotszeiten

nach Absprache

Veranstaltungsort

Die Theateraufführungen finden in einem städtischen Veranstaltungsraum statt oder wir kommen in die Einrichtung vor Ort; geeignet sind z.B. der Musik- oder Turnraum, die Aula oder ein benachbartes Kultur- oder Gemeindezentrum. Die Bühnenfläche beträgt mind. 5 m Breite, 4,5 m Tiefe. Zusätzlich dazu muss genügend Fläche bleiben, um das Publikum zu platzieren. Die Raumhöhe sollte mind. ca. 2,80 m betragen. Die Räumlichkeiten müssen für die Aufführung abgedunkelt werden. Bei Bedarf kann Verdunkelungsmaterial vom Theater zur Verfügung gestellt werden.

Ansprechperson:

Fithe – Das Figurentheater aus Ostbelgien
Heinrich Heimlich
Lütticher Straße 65 | B-4721 Kelmis
+32 87742817
info@fithe.be
www.fithe.be



Kurzbeschreibung des Anbieters

Das Grashaus am Fischmarkt ist die Station „Europa“ der Route Charlemagne. Als eines der ältesten Gebäude Aachens, als erstes Rathaus der Stadt und nach mehr als einem Jahrhundert Nutzung als Stadtarchiv ist es nun zu einem außerschulischen Lernort umgestaltet worden. Im „Europäischen Klassenzimmer“ wird das Thema „Europa“ in seinen historischen, aktuellen und zukunftsweisenden Dimensionen vermittelt. Schüler_innen ab Klasse 7 sind eingeladen, sich mit der Geschichte Europas zu beschäftigen und die europäische Gegenwart und Zukunft gemeinsam zu diskutieren.

Angebotsnummer: 01

Workshop "Demokratie und Verantwortung"

Zielgruppe

- KiTa Grundschule
 SEK I SEK II DFG/iSFG

Gruppengröße

Schule: Klassengröße

Kurzbeschreibung

Nach einer Einführung arbeiten die Schüler_innen in den verschiedenen Räumen des Grashauses in Kleingruppen eigenständig zu unterschiedlichen Fragestellungen. Im Urkundensaal recherchieren sie sowohl digital als auch analog und beschäftigen sich in Hörstationen mit Songtexten zum Thema Demokratie. Im „Europäischen Klassenzimmer“ können Videos gedreht werden. Alle Ergebnisse werden abschließend zusammengetragen und im Plenum diskutiert. Themenschwerpunkte: Historische Entwicklung der Demokratie / Herrschaft und Herrschaftsformen / Partizipation / Institutionalisierte Formen der Beteiligung / Nichtinstitutionalisierte, legale Formen der Beteiligung / Nichtinstitutionalisierte, nicht legale Formen der Beteiligung / Kann man politische Partizipation lernen? / Bürger_in / Wahlen / Organe des demokratischen Staates / Gewaltenteilung / Wehrhafte Demokratie / Parteien / Krise der Demokratie? / Wer darf sich in einer Demokratie beteiligen?

Dauer

Schule Weiterführend: 180 Minuten

Angebotszeiten

täglich

Veranstaltungsort

Grashaus, Fischmarkt 3, 52062 Aachen

Angebotsnummer: 02

Workshop "Migration und Grenze"

Zielgruppe

- KiTa Grundschule
 SEK I SEK II DFG/iSFG

Gruppengröße

Schule: Klassengröße

Kurzbeschreibung

Nach einer Einführung arbeiten Schüler_innen in den verschiedenen Räumen des Grashauses in Kleingruppen eigenständig zu Fragestellungen des Workshop-Themas. Im Urkundensaal recherchieren sie sowohl digital als auch analog und beschäftigen sich in Hörstationen mit aus aller Welt nach Aachen geflüchteten Jugendlichen. Im „Europäischen Klassenzimmer“ können Videos gedreht. Alle Ergebnisse werden abschließend zusammengetragen und im Plenum diskutiert. Themenschwerpunkte: Migration / Grenze / Formen von Migration / Gründe für Migration / Historische Migrationsbewegungen / Völkerwanderung bis zur Neuzeit / Das „lange“ 19. Jahrhundert / Vertreibung und Migration zur Zeit der Weltkriege / Migration nach dem 2. Weltkrieg / Migration heute – Festung Europa? / Staatsbürgerschaftsrecht / Aufenthaltsrecht / Asyl /

Grashaus am Fischmarkt

Station "Europa" der Route Charlemagne

Europäische Einwanderungs- und Asylpolitik / Steuerung von Migration / Frontex / Flucht / Gastarbeiter / Integration / Fremdenfeindlichkeit / Zukunft der Migration

Dauer

Schule Weiterführend: 180 Minuten

Angebotszeiten

täglich

Veranstaltungsort

Grashaus, Fischmarkt 3, 52062 Aachen

Angebotsnummer: 03

Workshop "Klima und Nachhaltigkeit"

Zielgruppe

- KiTa Grundschule
 SEK I SEK II DFG/iSFG

Gruppengröße

Schule: Klassengröße

Kurzbeschreibung

Nach einer Einführung wird in Kleingruppen in den verschiedenen Räumen des Grashauses eigenständig zu unterschiedlichen Fragestellungen gearbeitet. Im Urkundensaal recherchieren sie digital und analog, im „Europäischen Klassenzimmer“ wird der europäische Bezug zum Klimawandel hergestellt. Die Teilnehmenden beschäftigen sich z.B. mit Karikaturen, Videos, interaktiven Karten oder führen Experimente durch. Ziel ist die Vermittlung eines Verständnisses für die wissenschaftlichen Grundlagen des Klimawandels, die sozialpolitischen und wirtschaftlichen Implikationen von Klimaneutralität und die Sinnhaftigkeit nachhaltigen Handelns. Abschließend präsentieren und diskutieren die Schüler_innen ihre gesammelten Ergebnisse und entwickeln ihre eigene Vision einer nachhaltigen Zukunft. Themenschwerpunkte: Klima und Wetter, Warmzeiten, Kaltzeiten und der Treibhauseffekt / Geschichte des Klimawandels, Verschleierungstaktiken der Lobbys und Öffentliche Wahrnehmung / Europäische Energiegewinnung, erneuerbare Energien und Atomkraft, Abhängigkeit von seltenen Erden / Wirtschaftszweige nach CO2 Ausstoß und globale Lieferketten / Das Internet und seine Emissionen / Der IPCC und seine klimatischen Grad-Ziele, bzw. folgen der Nichteinhaltung / Bereits greifende soziale, politische und wirtschaftliche Folgen der Erderwärmung / Klimapolitik und der globale Süden / Die Stadt der Zukunft / Die verschiedenen Ebenen nachhaltigen Handelns: Persönlich, institutionell, kommunal, europäisch (z.B. Europäischer Grüner Deal) und global.

Dauer

Schule Weiterführend: 180 Minuten

Angebotszeiten

täglich

Veranstaltungsort

Grashaus, Fischmarkt 3, 52062 Aachen

Angebotsnummer: 04

Workshop "Hallo Europa, hallo Demokratie!"

Zielgruppe

- KiTa Grundschule
 SEK I SEK II DFG/iSFG

Gruppengröße

Schule: Klassengröße

Grashaus am Fischmarkt

Station "Europa" der Route Charlemagne

Kurzbeschreibung

Der dreistündige Workshop richtet sich an Schüler_innen der Internationalen Förderklassen. Im Workshop lernen die Schüler_innen anhand vielfältiger praktischer Beispiele, wie sich das Leben in Deutschland und Europa gestaltet, welche Ideen hinter der Demokratie stehen und wie das Zusammenleben verschiedener Nationen auf dem Kontinent Europa funktioniert. Zu den behandelten Themenfeldern gehören u.a.: die historische Entwicklung der Demokratie in Europa / die demokratischen Grundrechte - insbesondere Gleichberechtigung, Religionsfreiheit, Meinungsfreiheit / Trennung von Staat und Kirche / Regeln für das Zusammenleben / die Europäische Union / die Grundrechtecharta der Europäischen Union. Die Erarbeitung der Themen erfolgt unter Berücksichtigung der unterschiedlichen Sprachkenntnisse und Wissensstände der Schüler_innen. Durch den Einsatz von individuell angepassten Texten mit differenzierten Schwierigkeitsgraden, Materialien in leichter / einfacher Sprache, visuellen und digitalen Medien, Angeboten zur eigenen kreativen Gestaltung wie Collagen, Videoproduktion können alle Schüler_innen in den Lernprozess einbezogen werden.

Dauer

Schule Weiterführend: 180 Minuten

Angebotszeiten

täglich

Veranstaltungsort

Grashaus, Fischmarkt 3, 52062 Aachen

Ansprechperson:

Museumsdienst Aachen
Johannes-Paul-II.-Straße 1 | 52058 Aachen
0241 / 432 4998
museumsdienst@mail.aachen.de
www.museumsdienst-aachen.de



ROUTE
CHARLEMAGNE
AACHEN

Kurzbeschreibung des Anbieters

GRETA ist die Jugendsparte des Grenzlandtheaters Aachen. In ausgewählten Spielstätten der Region bieten wir insgesamt 50 Vorstellungen für die Jahrgänge 5-7 bzw. 8-13 der weiterführenden Schulen. Darüber hinaus touren wir mit den Produktionen durch das Umland. Nah am Zeitgeist und an der Lebenswirklichkeit der Jugend schaffen wir über das Theaterspiel Identifikationsmöglichkeiten für jeden einzelnen und den Austausch mit den Schauspielern auf der Bühne. Lehrermaterial und Begleitprogramm werden zusätzlich angeboten. Vor- und Nachbereitungen zu den Vorstellungen, sowie Workshops und Projekttage können individuell in den Schulen erfolgen.

Angebotsnummer: 01

Abendvorstellung von "Woyzeck"

Zielgruppe

- KiTa
- Grundschule
- SEK I
- SEK II
- DFG/iSFG

Gruppengröße

Schule: Klassengröße

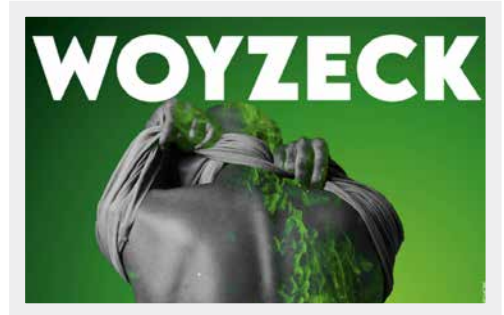

Kurzbeschreibung

Besuch einer Abendvorstellung von "Woyzeck" Schauspiel von Georg Büchner. Er ist ein guter Kerl und ein armer Teufel, dieser Woyzeck. Als Soldat verfügt er über ein zu geringes Einkommen, um für seine geliebte Marie und ihren unehelichen kleinen Christian zu sorgen. Woyzeck bessert die Haushaltskasse auf, indem er seinen Hauptmann rasiert und sich der Wissenschaft als Versuchsobjekt für medizinische Studien zur Verfügung stellt. Während er strampelt und rackert, um seine Familie zu versorgen, wird seine Marie von einem anderen Mann umgarnt. Ein Tambourmajor hat ein Auge auf Woyzecks Geliebte geworfen, die diesem nicht widerstehen kann. Als Woyzeck den Betrug durchschaut, sieht er rot. Basierend auf einer wahren Begebenheit schrieb der 23-jährige angehende Mediziner Georg Büchner einen sozialrevolutionären Text, der zu den bedeutendsten Dramen der deutschen Literatur zählt, auch wenn er unvollendet blieb. Als Vorläufer des modernen Dramas ist ihm eine Studie gelungen, die bis heute aktuelle Fragen diskutiert: Sind wir frei oder werden wir fremdbestimmt, wer oder was grenzt aus, bestimmt über die Zentren und die Ränder unserer Gesellschaft?

Dauer

Schule Weiterführend: 120 Minuten

Angebotszeiten

Ende Oktober- Dezember abends

Veranstaltungsort

Grenzlandtheater Aachen Elisengalerie Friedrich- Wilhelm-Platz 5/6 52062 Aachen

Angebotsnummer: 02

Das kunstseidene Mädchen

Zielgruppe

- KiTa
- Grundschule
- SEK I
- SEK II
- DFG/iSFG

Gruppengröße

Schule: Klassengröße



Kurzbeschreibung

Anfang der 30er Jahre, schon fällt der Schatten der Nazi-Diktatur auf die wankelmütige Demokratie. Die 18-jährige Stenotypistin Doris verlässt ihre rheinische Provinzheimat, um im pulsierenden Leben Berlins ein „Glanz“ zu werden. Für ihren Traum von Liebe, Luxus und Karriere ist die Weltstadt mit ihren unerschöpflichen Angeboten an Kinos, Theatern, Tanzpalästen und Flanierstraßen das einzig in Frage kommende Ziel. Der glitzernd-bunten Scheinwelt der Film- und Schlagerstars steht der glanzlose Alltag mit Massenarbeitslosigkeit, Kriminalität und vor allem oberflächlichen Männerbekanntschaften entgegen. In Beziehungen, die Doris eingeht, erlebt sie das Herabsinken in die Halbwelt. Trotz Enttäuschungen versucht Doris, ihren Platz in der großstädtischen Vergnügungswelt zu behaupten. Vorstellung und Nachgespräch mit der Darstellerin.

Dauer

Schule Weiterführend: 90 Minuten

Angebotszeiten

November 2023 - Dezember 2023, gesonderter Buchungslink

Veranstaltungsort

Aachen, Alsdorf, Herzogenrath, Stolberg, Monschau

Angebotsnummer: 03

Der Wutschweiger

Zielgruppe

- KiTa Grundschule
 SEK I SEK II DFG/iSFG

Gruppengröße

Schule: Klassengröße



Kurzbeschreibung

Die Familien von Ebeneser und Sammy haben Geldsorgen. Ebenesers Eltern können ihre Rechnungen nicht bezahlen. Sammy muss sich schon lange um den Haushalt kümmern. Als ihre Eltern die Klassenfahrt nicht bezahlen können, entschließen sich Ebeneser und Sammy gemeinsam, in der Schule zu schweigen. Die beiden protestieren so gegen ihre schwierige Situation. Mit Witz und Wut erzählt das Stück von dem einsamen Kampf zweier Kinder. Das Jugendtheaterstück „Wutschweiger“ wurde 2020 für den Deutschen Kindertheaterpreis nominiert und ausgezeichnet mit dem Dramatikerpreis „Kaas & Kappes 2019“ sowie dem Jugendtheaterpreis Baden-Württemberg 2020.

Dauer

Schule Weiterführend: 90 Minuten

Angebotszeiten

Mitte Februar 2024 - Mitte April 2024, gesonderter Buchungslink

Veranstaltungsort

Aachen, Alsdorf, Herzogenrath, Stolberg, Monschau

Angebotsnummer: 04

Blick hinter die Kulissen

Zielgruppe

- KiTa Grundschule
 SEK I SEK II DFG/iSFG

Gruppengröße

Schule: Klassengröße



Kurzbeschreibung

Wir schauen einmal hinter die Kulissen. Wir wagen einen Blick hinter die Bühne und in die Bereiche, die man eigentlich sonst nie sieht. Wen braucht man eigentlich am Theater, damit Theater auf der Bühne stattfinden kann? Wir geben Einblicke in die unterschiedlichen Berufe und Berufsfelder, die man am Theater ausüben kann, welche Voraussetzungen dafür nötig sind und wie die Ausbildungsmöglichkeiten sind.

Dauer

Schule Weiterführend: 150 Minuten

Angebotszeiten

August 2023- Juli 2024 nach Absprache

Veranstaltungsort

Grenzlandtheater Aachen Elisengalerie/Werkstätten Friedrich-Wilhelm-Platz 5/6 52062 Aachen

Angebotsnummer: 05 Workshop Musical - Choreografie

Zielgruppe

- KiTa Grundschule
 SEK I SEK II DFG/ISFG

Gruppengröße

Schule: Klassengröße



Kurzbeschreibung

Wie entsteht eigentlich eine Choreografie für ein Musical? Am Beispiel einer Musicalproduktion zeigen wir euch, wie man einzelne choreografische Elemente für ein Musical erlernt und wie Inhalt und Tanz miteinander verbunden werden können. Hier wird auf jeden Fall praktisch gearbeitet! Dafür ist Sportkleidung notwendig, so dass sich alle gut bewegen können

Dauer

Schule Weiterführend: 180 Minuten

Angebotszeiten

8.1.2024 - 2.2.2024

Veranstaltungsort

nach Absprache

Ansprechperson:

Theaterpädagogik
Grenzlandtheater Aachen
GRETA – das junge Grenzlandtheater e.V.
Friedrich-Wilhelm-Platz 5-6 | 52062 Aachen
0241 / 4746117
greta@grenzlandtheater.de
www.grenzlandtheater.de



Kurzbeschreibung des Anbieters

Das Haus der Märchen und Geschichten rief die Erzählerin Regina Sommer 1996 ins Leben, befürwortet und unterstützt von dem damaligen Arbeitsminister Norbert Blüm und später von dem Bundespräsidenten Johannes Rau. 2009 wurde es ein gemeinnütziger Verein, der sich weiterhin um die Verbreitung der Erzählkunst, der Vernetzung von nationalen und internationalen Erzählern, Entwicklung von Schulprojekten (www.Einstein-Kinder.de), EU Kulturprojekten (www.seeingstories.eu), und seit 2021 auch einem Erasmus + Schulprojekt widmet.

Angebotsnummer: 01

Es war einmal ... und ist noch heute!

Zielgruppe

- KiTa Grundschule
 SEK I SEK II DFG/iSFG

Gruppengröße

KiTa: Min.: 40 Max.: 100

Kurzbeschreibung

"Es war einmal!" diese Zauberformel öffnet die Fantasie und der Hörer befindet sich blitzschnell in einer anderen Zeit und einer anderen Welt. Die Märchenwelt ähnelt der Traumwelt, die jeder kennt, und so hat keiner Furcht hinein zu gehen. Regina Sommer erzählt Märchen aus aller Welt, holt die Zuhörer da ab, wo sie sich befinden, ändert Sprache, Vokabular und Ausdruck, präsentiert die Erzählung durch Mimik und Gestik. Sie schlüpft in die verschiedenen Personen, erweckt sie zum Leben. Die Zuhörenden entwickeln einen eigenen inneren Film, der dennoch einem gemeinsamen entspringt. Erzählen ist Kino im Kopf!

Dauer

KiTa: 90 Minuten
Schula Primar: 90 Minuten

Angebotszeiten

August- Dezember 2023 + Februar - Juli 2024

Veranstaltungsort

Es wird ein Raum benötigt, in dem genügend Stühle für jeweils eine Gruppe (U3 - 3-4jährige - Vorschulkinder) in einem Halbkreis aufgestellt werden.

Angebotsnummer: 02

Die Schule des Hörens

Zielgruppe

- KiTa Grundschule
 SEK I SEK II DFG/iSFG

Gruppengröße

Schule: Klassengröße

Kurzbeschreibung

Die Schule des Hörens: Profierzähler, Schüler_innen begegnen einander - die ersteren berichten über die großen und kleinen Dinge des Lebens - die letzteren lauschen gespannt, gebannt, lachend, fragend. Es gibt keine Requisiten, keine Bühnenbilder, keinen speziellen Ort: nur die Geschichte, den Erzähler, den Zuhörer. Die Schule des Hörens dient der Kommunikation, der interkulturellen Begegnung sowie der Vermittlung von Sprachkompetenz. In der Schule des Hörens wird die Kunst des Zuhörens geschult, ohne die ein funktionierendes Miteinander nicht möglich ist. Eine Kunst, die wir selten pflegen, die wir kaum noch beherrschen und die für Mensch, Umwelt und Mitmensch so wichtig ist. Es bedeutet still werden, sich konzentrieren, sich einem wie auch immer gearteten Gegenüber widmen, sich selber und den anderen achten, Toleranz aufbauen:

Haus der Märchen und Geschichten

Regina Sommer

Verbindung von akustischer und sozialer Wahrnehmung. Regina Sommer und "Freunde" aus dem In- und Ausland kommen mit ihren Märchen, Geschichten und Erzählungen. Neben dem Wort helfen Mimik, Gestik und Bewegung, das Gesprochene zu verstehen, selbst wenn man der Sprache nicht so mächtig ist.

Dauer

Schule Primar: 45 Minuten

Angebotszeiten

August - Dezember 2023 + Februar-Juli 2024

Veranstaltungsort

Schule: Im Klassenraum für eine Klasse, alles kann so bleiben wie es dort ist. Mehrere Klassen: in der Aula oder in der Turnhalle. Stühle für jede Gruppe. Erzählt wird für 1+2 Klasse, 3 und 4 im ganzen 3x 45 Minuten

Ansprechperson:

Haus der Märchen und Geschichten e.V.
Regina Sommer
Elsa-Brändströmstraße 8 | 52070 Aachen
0241 / 30202
haus-der-maerchen@gmx.de
www.houseofstories.de



Kurzbeschreibung des Anbieters

Thomas Hoyer, Jahrgang 1964, ist Diplom-Designer und Kalligraph. Er widmet sich seit über 30 Jahren der Schriftkunst und ist seit 1994 selbständig als Kalligraf und Type-Designer. Er hat im Auswärtigen Amt als Kalligraf für die Bundesregierung gearbeitet, unterrichtet Angewandte Kalligrafie an der ecosign, Hochschule für nachhaltiges Design in Köln, und gibt Workshops von Moskau bis Melbourne. Seit 2009 ist er Vorsitzender des deutschlandweiten Kalligrafie-Vereins Ars Scribendi e.V., seit 2020 Mitglied im Vorstand der AGD (Allianz Deutscher Designer e.V.).

Angebotsnummer: 01

Bunte Buchstaben

Zielgruppe

- KiTa
- Grundschule
- SEK I
- SEK II
- DFG/iSFG

Gruppengröße

Schule: Klassengröße



Kurzbeschreibung

Dieses Programm ist als Ergänzung zum Schriftfach gedacht, um über Phantasie und Kreativität einen weiteren Zugang zum Verständnis von Schrift und Schreiben zu schaffen und die Begeisterung dafür zu fördern. Grundlage sind Schreib- und/oder Druckschrift, die die Kinder gelernt haben. Ich mache die jeweilige Übung kurz vor, beantworte etwaige Fragen und begleite die Kinder bei ihrem Umsetzen. Dabei lasse ich ihnen möglichst viel Freiraum, damit sie auf ihre eigene Weise zu Ergebnissen kommen können. Den Kindern, die Schwierigkeiten haben, eigenen Ideen zu entwickeln, gebe ich weitere Anregungen. Zum Schluss zeige ich anhand eines kleinen Projektes, wie das Erlernte im Alltag angewendet werden kann in Form von Namensschildern, Einladungs- oder Glückwunschkarten. Dieses Angebot ist geeignet für Kinder ab dem Ende der 1. Klasse.

Dauer

Schula Primar: 240 Minuten

Angebotszeiten

August- Dezember 2023 + Februar - Juli 2024

Veranstaltungsort

Einen separaten Tisch für die Vorführungen.

Angebotsnummer: 02

Wie kommt die Schrift ins Buch?

Zielgruppe

- KiTa
- Grundschule
- SEK I
- SEK II
- DFG/iSFG

Gruppengröße

Schule: Klassengröße



Kurzbeschreibung

Welche Schreib-Werkzeuge benutzte man zu Kaiser Karls Zeiten? Worauf wurde geschrieben? Wie hat man Tinten hergestellt? Material zum Anschauen und Anfassen geben Einblick in ein mittelalterliches Scriptorium. Nach dieser allgemeinen Ein- und Vorführung (ca. 1 U.-Std.) werden die Kinder/Jugendlichen selber ausprobieren können, wie es sich mit Bandzugfeder und Tusche schreiben lässt am Beispiel der Karolingischen Minuskel (9.-11. Jh.), deren Buchstaben einfach aufgebaut sind, und die sich in 3 U.-Std. lernen lassen. Zum Abschluss des Programms wird eine kleine Aufgabe gestellt, zum Beispiel einen Namen zu gestalten für ein Lesezeichen. Dieses Programm lässt sich auch auf zwei Doppelstunden aufteilen.

Dauer

Schule Weiterführend: 240 Minuten

Angebotszeiten

August - Dezember 2023 + Februar-Juli 2024

Veranstaltungsort

Ich brauche eine Fläche von ca. 1 x 1 m für das Zeigen des Scriptoriums am Anfang, danach einen Tisch, an dem ich die Schrift vormachen kann. Die Tische sollten abgedeckt werden, da mit Tusche gearbeitet wird.

Angebotsnummer: 03 Handlettering Bodoni-Style

Zielgruppe

- KiTa Grundschule
 SEK I SEK II DFG/iSFG

Gruppengröße

Schule: Klassengröße



Kurzbeschreibung

Erlernen einer nicht-traditionellen Schrift, die ohne klassische Kalligrafie-Werkzeuge und ohne Anspruch auf Perfektion auskommt und damit einfach im Alltag angewendet werden kann. Sie bietet die Möglichkeit, das gestalterische Potenzial von Schrift zu entdecken und einen eigenen Ausdruck-Stil zu entwickeln neben Kalligrafie und Graffiti. Die Schüler_innen setzen meine Vorlagen, die kurz erklärt werden, auf ihre eigene Weise um. Dieser Freiraum ist wichtig, da der persönliche Duktus gefördert werden soll, und nicht, dass alle gleich schreiben. Nach den Grundübungen zu den einzelnen Buchstaben werden Gestaltungsmöglichkeiten und auch freiere Formen gezeigt. Auf ihrem Weg, sich selbst als Persönlichkeit zu entdecken, erarbeiten sich die Schüler_innen einen Zugang zum schriftgestalterischen Ausdruck.

Dauer

Schule Weiterführend: 240 Minuten

Angebotszeiten

August - Dezember 2023 + Februar-Juli 2024

Veranstaltungsort

ein eigener Tisch zum Vorführen der Buchstaben

Angebotsnummer: 04 Handlettering mit Pinsel(artigen) Werkzeugen

Zielgruppe

- KiTa Grundschule
 SEK I SEK II DFG/iSFG

Gruppengröße

Schule: Klassengröße



Kurzbeschreibung

Alle reden davon, es taucht überall auf, es sieht einfach aus: Handlettering. Doch ohne Anleitung ist der Einstieg schwierig. Ist er einmal gemacht, öffnet sich eine Welt der Möglichkeiten. Dieser Kurs gibt Einblicke in die Technik des Schreibens mit pinselartigen Stiften anhand einer Schrift des aktuellen Handlettering-Trends. Kann um das Kapitel „Gestaltung“ ergänzt werden (weitere 2–4 U.-Std.). Das von mir gezeigte und vorgemachte ABC bildet den Ausgangspunkt für die Entwicklung eines eigenen Stils, da die Schrift von der Einbeziehung des Duktus' der Handschrift lebt. Dadurch bekommt sie schnell ein individualisiertes Aussehen. Durch das eigene Tun wird das Gesehene nachvollziehbar und somit erlebbar und ermöglicht die Teilhabe an dem aktuellen Trend. Das fördert das Selbstwertgefühl. Und ganz nebenbei die Schreibkompetenz.

Dauer

Schule Weiterführend: 240 Minuten

Angebotszeiten

August - Dezember 2023 + Februar-Juli 2024

Veranstaltungsort

ein eigener Tisch zum Vorführen der Schrift

Ansprechperson:

Thomas Hoyer
Oranienstraße 25 | 52066 Aachen
0241 / 543428
contact@callitype.com
www.callitype.com



Interaktives Musik-Theater

Christine Hildebrand (Flötistin) – Bianka Elberfeld (Schauspielerin)

Kurzbeschreibung des Anbieters

Bianka Elberfeld: Schauspielstudium an der Schauspielschule Kassel mit Aufnahme in die ZAV. Sie stand in unterschiedlichen Werken von der Klassik bis zur Moderne auf Deutschlands Bühnen. In selbstgeschriebenen Theaterstücken, Lesungen, theaterpädagogisch mit Kindern und älteren Menschen, oder im Museum, als szenische Führung. Ganz wichtig ist es der Schauspielerin dabei, interaktiv und minimalistisch zu arbeiten. Christine Hildebrand, geboren in Hamburg, ist seit 1988 Flötistin im Aachener Sinfonieorchester. Ausgebildet in Pädagogik und Orchesterdiplom an der Hamburger Musikhochschule unterrichtete sie leidenschaftlich gern Querflöte u.a. nach der Muttersprachmethode von Suzuki für Kinder ab 4 Jahren mit einem Elternteil.

Angebotsnummer: 01

Interaktives Musiktheater „Märchen aus der Sicht des Zwerges“

Zielgruppe

- KiTa Grundschule
 SEK I SEK II DFG/ISFG

Gruppengröße

KiTa: Min.: 45 Max.: 150
Schule: Min.: 50 Max.: 200



Kurzbeschreibung

Interaktives Musiktheater „Märchen aus der Sicht des Zwerges“. Ein einsamer Zwerg sitzt auf einem Berg und strickt und stickt und strickt... Plötzlich wird sein Leben sinnvoll, da er der Müllerstochter helfen kann. Immer mehr merkt er, dass das Materielle ihn nicht mehr interessiert. Auch der Spiegel der Wahrheit und das Tor zwischen den verschiedenen Welten werden immer wichtiger. Erschafft mit uns interaktiv eine fantasievolle Märchenwelt mit Musik, in der aus Rumpelstilzchen der siebente Zwerg von Schneewittchen wird. Die Schauspielerin Bianka Elberfeld schrieb die zwei Märchen so um, dass sie aus der Sicht des Zwerges erlebt werden und verkörpert alle Rollen selbst. Christine Hildebrand untermalt stimmungsvoll die Abenteuer mit musikalischen Ideen aus unterschiedlichen Zeitepochen. 90 Minuten mit Pause

Dauer

KiTa: 90 Minuten
Schula Primar: 90 Minuten

Angebotszeiten

Das Angebot ist vormittags buchbar, immer in Absprache mit den Künstlerinnen.

Veranstaltungsort

Das Angebot findet vor Ort Kita/Schule statt. Ein großer Raum, evtl. mit Bühne wäre von Vorteil.

Angebotsnummer: 02

Musikalisches Schattentheater „Lunas Zauberflöte“

Zielgruppe

- KiTa Grundschule
 SEK I SEK II DFG/ISFG

Gruppengröße

KiTa: Min.: 60 Max.: 120
Schule: Min.: 60 Max.: 200



Interaktives Musik-Theater

Christine Hildebrand (Flötistin) – Bianka Elberfeld (Schauspielerin)

Kurzbeschreibung

Musikalisches Schattentheater „Lunas Zauberflöte“. Steigt mit ein: in den Zug durch eine fantasievolle Welt in der Luna mit ihrer Zauberflöte neue Freunde gewinnt. Bianka Elberfeld (Schauspiel) erzählt Lunas Geschichte mit selbstgefertigten Schattenfiguren und Christine Hildebrand (Querflöte) lässt die Figuren mit den Melodien von Balz Pucihar tanzen. So lehnt euch zurück und genießt eine spannende Reise von Schatten, Licht und Musik. Einstündiges, musikalisches Schattentheaterstück für Kinder ab 3 Jahren.

Dauer

KiTa: 60 Minuten
Schule Primar: 60 Minuten

Angebotszeiten

Das Angebot ist vormittags buchbar, immer in Absprache mit den Künstlerinnen.

Veranstaltungsort

Je nach Gruppengröße benötigen wir einen großen, abdunkelbaren Raum.

Angebotsnummer: 03 Interaktives Musiktheater „Märchen aus der Sicht der Tiere“

Zielgruppe

KiTa Grundschule
 SEK I SEK II DFG/ISFG

Gruppengröße

KiTa: Min.: 45 Max.: 150
Schule: Min.: 50 Max.: 150



Kurzbeschreibung

„Märchen aus der Sicht der Tiere“. Der Gestiefelte Kater und Der Wolf Und Die Sieben Geißlein. In einem interaktiven Musiktheaterstück (mit einer Pause) erlebt der Wolf und der Kater seine Geschichte neu. Die Schauspielerin Bianka Elberfeld schrieb die zwei Märchen so um, dass sie aus der Sicht des Tieres erzählt werden und spielt die Tiere selbst. Durch Improvisation mit Hilfe von musikalischer Untermalung der Querflöten durch die Flötistin Christine Hildebrand erschaffen die beiden Künstlerinnen eine Welt voller Fantasie und stimmungsvoller Momente, die die Kinder einladen mitzumachen und mitzulachen. Nach der Aufführung sprechen die Künstler mit den Kindern über die Gefühle der Tiere, was beobachtet wurde. Die Kinder können diese dann in einer angeleiteten Improvisation mit Hilfe von Musik und ihrem Körper ausprobieren, sowie nachspüren.

Dauer

KiTa: 75 Minuten
Schule Primar: 75 Minuten

Angebotszeiten

Das Angebot ist vormittags buchbar, immer in Absprache mit den Künstlerinnen.

Veranstaltungsort

Das Angebot findet in der Kita/Schule statt. Ein größerer Raum ist von Vorteil.

Ansprechperson:

Interaktives Musik-Theater
Bianka Elberfeld, Christine Hildebrand
Morillengang 1 | Brabantstraße 50
52064 Aachen | 52070 Aachen
01746810763 | 015115581438
bianka.elberfeld@posteo.de
christine.rhamati17@gmail.com
Floetenfun.jimdofree.com

Kurzbeschreibung des Anbieters

Das Internationale Zeitungsmuseum ist eine weltweit anerkannte und bedeutende Größe im Presse- und Zeitungswesen. Die 1886 gegründete Sammlung umfasst inzwischen gut 300.000 Exemplare, vorwiegend Erst-, Letzt- und Jubiläumsausgaben aus aller Welt. Das Museum bietet eine aktuelle und aufschlussreiche Auseinandersetzung mit wesentlichen Aspekten der internationalen Medienwelt.

Angebotsnummer: 01 Themenführung (60 Minuten)

Zielgruppe

- KiTa Grundschule
 SEK I SEK II DFG/iSFG

Gruppengröße

Schule: Klassengröße



Kurzbeschreibung

Smartphones, Tablets und das Internet sind für uns selbstverständlich. Doch noch vor gut hundert Jahren waren Kommunikation und Nachrichtenübermittlung aus heutiger Sicht dagegen geradezu „steinzeitlich“. Damals las fast jeder täglich die Zeitung. Ganze Familien scharten sich um das Radio und lauschten Hörspielen. Später saß man zusammen vor dem Schwarzweiß-Fernseher und war zufrieden mit einem zweistündigen Programm. Die Führung lädt ein zu einer Zeitreise in die verschiedenen Epochen der Mediengeschichte mit den inhaltlichen Schwerpunkten „Vom Ereignis zur Nachricht“ / „Medien für die Massen“ / „Lesen und Schreiben“ / „Lüge und Wahrheit“ / „Zukunft der Medien“.

Dauer

Schule Primar: 60 Minuten
Schule Weiterführend: 60 Minuten

Angebotszeiten

täglich von 10-17 Uhr, außer montags

Veranstaltungsort

Internationales Zeitungsmuseum, Pontstraße 13, 52062 Aachen

Angebotsnummer: 02 Themenführung mit Kreativprogramm (120 Minuten)

Zielgruppe

- KiTa Grundschule
 SEK I SEK II DFG/iSFG

Gruppengröße

Schule: Klassengröße

Kurzbeschreibung

Smartphones, Tablets und das Internet sind für uns selbstverständlich. Doch noch vor gut hundert Jahren waren Kommunikation und Nachrichtenübermittlung aus heutiger Sicht dagegen geradezu „steinzeitlich“. Die Führung lädt ein zu einer Zeitreise in die verschiedenen Epochen der Mediengeschichte mit den inhaltlichen Schwerpunkten „Vom Ereignis zur Nachricht“ / „Medien für die Massen“ / „Lesen und Schreiben“ / „Lüge und Wahrheit“ / „Zukunft der Medien“. Im anschließenden Workshop in der Museumswerkstatt wird anknüpfend an das Gesehene kreativ gestaltet (Thema nach Absprache).

Dauer

Schule Primar: 120 Minuten
Schule Weiterführend: 120 Minuten

Angebotszeiten

täglich von 10-17 Uhr, außer montags

Veranstaltungsort

Internationales Zeitungsmuseum, Pontstraße 13, 52062 Aachen

Angebotsnummer: 03

Fake News - Medienkompetenz und Social-Media-Awareness (120 Minuten)

Zielgruppe

- KiTa Grundschule
 SEK I SEK II DFG/iSFG

Gruppengröße

Schule: Klassengröße

Kurzbeschreibung

Nach einer kurzen Einführung zum Museum, zur Sammlung und zur Ausstellung geht es im Didaktikraum um die unterschiedlichen Mechanismen von Manipulation in den Medien anhand ausgewählter Beispiele. Zu einzelnen Fragestellungen arbeiten die Schüler_innen in Kleingruppen in der Ausstellung und präsentieren ihre Ergebnisse im Plenum. Das Verfassen von Social-Media-Beiträgen mit unterschiedlicher Zielsetzung in Gruppenarbeit und eine Feedback-Runde schließen das Angebot ab.

Dauer

Schule Weiterführend: 120 Minuten

Angebotszeiten

täglich von 10-17 Uhr, außer montags

Veranstaltungsort

Internationales Zeitungsmuseum, Pontstraße 13, 52062 Aachen

Ansprechperson:

Internationales Zeitungsmuseum
Museumsdienst Aachen
Johannes-Paul-II.-Straße 1|52058 Aachen
0241 / 432 4998
museumsdienst@mail.aachen.de
www.museumsdienst-aachen.de

Internationales
Zeitungsmuseum

Kurzbeschreibung des Anbieters

Ich bin staatlich anerkannter und geprüfter Schauspieler. Nach 6 Jahren als festes Ensemble Mitglied im Mecklenburgischen Staatstheater bin ich nun in meine Heimat gezogen und möchte hier an Schulen meine Begeisterung für Theater weitergeben.

Angebotsnummer: 01 Schauspielunterricht

Zielgruppe

- KiTa Grundschule
 SEK I SEK II DFG/ISFG

Gruppengröße

Schule: Klassengröße



Kurzbeschreibung

Ein Warm-up von Stimme Geist und Körper und danach Schauspielunterricht und Improvisationsspiele.

Dauer

Schule Primar: 90 Minuten
Schula Weiterführend: 90 Minuten

Angebotszeiten

Ganzjährig vor- und nachmittags

Veranstaltungsort

Aula / Sportraum

Angebotsnummer: 02 Der Fall W. Ein Solostück über Woyzeck

Zielgruppe

- KiTa Grundschule
 SEK I SEK II DFG/ISFG

Gruppengröße

Schule: Min.: 25 Max.: 60



Kurzbeschreibung

Ein Theaterstück, das sowohl im Klassenraum als auch in der Aula gespielt werden kann. Es behandelt die Lektüre Woyzeck und die Hintergründe.

Dauer

Schule Weiterführend: 90 Minuten

Angebotszeiten

Ganzjährig vor- und nachmittags

Veranstaltungsort

Klassenzimmer / Aula

Angebotsnummer: 03
Faust - ein Spaziergang über den Blocksberg

Zielgruppe

- KiTa Grundschule
 SEK I SEK II DFG/ISFG

Gruppengröße

Schule: Min.: 25 Max.: 60



Kurzbeschreibung

Ein Solostück, das sich mit der Lektüre „Faust“ beschäftigt. Mit dem Publikum zusammen gehen wir auf eine Reise durch die Geschichte Fausts und lernen die Materie kennen.

Dauer

Schule Weiterführend: 90 Minuten

Angebotszeiten

Ganzjährig vor- und nachmittags

Veranstaltungsort

Klassenzimmer / Aula

Ansprechperson:

Martin Klinkenberg
Weberstraße 6b | 52134 Herzogenrath
015731359420
klinkenberg_martin@web.de
martin-klinkenberg.com



Kurzbeschreibung des Anbieters

Die Kunstakademie Würselen e.V. mit mehr als zehn Jahren Erfahrung in der künstlerischen Arbeit mit Kindern und Jugendlichen präsentiert sich unter ihrer neuen Identität: Die „Künstlerei“ mitten in Würselen ist innerhalb kürzester Zeit zur Institution für Bildende Kunst geworden, sowohl mit den täglichen Angeboten für Kinder und Jugendliche als auch als Ansprechpartner_in in der Projektarbeit mit vielen Kooperationspartner_inn. Neue Räumlichkeiten im Zentrum von Würselen bieten mit 240 qm einen attraktiven, perfekt ausgestatteten Ort für die Bildende Kunst, in dem ganze Schulklassen oder Kita-Gruppen mit unserem hochqualifizierten und motivierten Team kreative Stunden verbringen.

Angebotsnummer: 01

„Der Weltraum ... unendliche Weiten!“

Zielgruppe

- KiTa Grundschule
 SEK I SEK II DFG/iSFG

Gruppengröße

KiTa: Mind.: 15 Max.: 25
Schule: Klassengröße

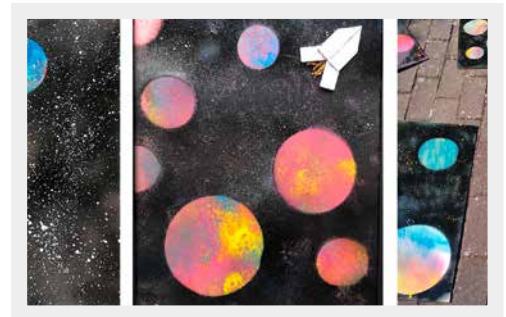

Kurzbeschreibung

„Der Weltraum, unendliche Weiten ...“ Wir schreiben das Jahr 2023, und wir erforschen mit euch das All! Der Weltraum fasziniert die Menschheit seit Jahrhunderten. Von den ersten Beobachtungen in der Antike über die Erkenntnisse von Galileo und Kepler bis zu Steven Hawkins haben wir mehr und mehr Wissen über das Universum zusammengetragen. Wir machen mit euch eine spannende Reise durch unser Sonnensystem und unsere Galaxie. Dabei entstehen z. B. mittels Spraytechnik wunderschöne Bilder von Planeten, Spiralnebeln und Sternenhaufen, ein bewegliches Modell unseres Sonnensystems oder ein Selbstbildnis beim Weltraumspaziergang.

Dauer

KiTa: 180 Minuten
Schule Primar: 180 Minuten
Schule Weiterführend: 225 Minuten

Angebotszeiten

ganztägig, August - Dezember täglich. 9 - 18 h

Veranstaltungsort

DIE KÜNSTLEREI, Kaiserstraße 29, 52145 Würselen

Angebotsnummer: 02

„Oh ... der Ozean!“

Zielgruppe

- KiTa Grundschule
 SEK I SEK II DFG/iSFG

Gruppengröße

KiTa: Min.: 15 Max.: 25
Schule: Klassengröße



Kurzbeschreibung

Unsere Weltmeere sind voller spannender Geschichten: aufregende Abenteuer von Seeräubern und Forschern, tragische Erzählungen über Schiffbrüche, spannende Erkenntnisse über die zahlreichen verschiedenen Lebewesen in den Ozeanen. Aber unsere Meere sind auch in Gefahr! Plastik, Umweltverschmutzung, Überfischung gefährden empfindlich das Gleichge-

wicht, das für unseren Planeten so wichtig ist. Mit Kita- und Grundschulkindern entdecken wir die Tiefsee: Wir „bauen“ einen Fisch, gestalten ein Bild vom Meeresgrund mit seinen vielen Bewohnern oder stellen uns selber im Taucheranzug dar. Mit Schüler_innen der SEK I und SEK II bearbeiten wir die Thematik „Ozean“ mit der Fragestellung: Was kann man tun? Vielleicht eine Maschine, die den Müll entfernt, entwerfen? Plakate gestalten, die mehr Bewusstsein für die Problematik schaffen? Von Ideenskizzen über Modellbau bis hin zu modernen Gestaltungsmöglichkeiten sind wir für eure Ideen offen und setzen sie mit euch gemeinsam um!

Dauer

KiTa: 180 Minuten
Schule Primar: 180 Minuten
Schule Weiterführend: 225 Minuten

Angebotszeiten

ganzjährig, August - Dezember täglich 9 - 18 h

Veranstaltungsort

DIE KÜNSTLEREI, Kaiserstraße 29, 52145 Würselen

Angebotsnummer: 03

„Druck machen!“

Zielgruppe

KiTa Grundschule
 SEK I SEK II DFG/ISFG

Gruppengröße

KiTa: Min.: 15 Max.: 25
Schule: Klassengröße



Kurzbeschreibung

Wenn der Herr Gutenberg im 15. Jahrhundert nicht den Buchdruck erfunden hätte, würde unsere Geschichte vielleicht ganz anders aussehen. Gutenberg war aber mit seiner phänomenalen Erfindung nicht der erste, der sich mit der Vervielfältigung auseinandersetzte. Bereits im 4. Jahrtausend vor unserer Zeitrechnung stellte man bei den Pharaonen Siegel und Stempel her, im 8. Jahrhundert n. Chr. druckte man in China mit Holztafeln, im 13. Jahrhundert wurde in Korea bereits mit beweglichen Lettern gedruckt. Die immer noch andauernde Faszination der Drucktechniken besteht in der Möglichkeit, Schriften und Bilder nahezu endlos zu vervielfältigen. Wir machen mit euch Druck! Dabei wollen wir so viele Techniken wie möglich ausprobieren: Der eigene Siebdruck auf Stoff/T-Shirt, Druckplatten aus Agar-Agar, Rasierschaumdruck genauso wie die neuen Materialien für Linolschnitt und Stempel.

Dauer

KiTa: 180 Minuten
Schule Primar: 180 Minuten
Schule Weiterführend: 225 Minuten

Angebotszeiten

Ganzjährig, August bis Dezember täglich von 9 - 18 h

Veranstaltungsort

DIE KÜNSTLEREI, Kaiserstraße 29, 52145 Würselen

Angebotsnummer: 04

„Was Ihr wollt!“ (01)

Zielgruppe

KiTa Grundschule
 SEK I SEK II DFG/ISFG



Gruppengröße

KiTa: Min.: 15 Max.: 25
Schule: Klassengröße

Kurzbeschreibung

Was ist euer Thema? Werden in der Vorschulgruppe der Kita gerade die Themen „Märchen“, „Feuerwehr“ oder „Herbst“ behandelt? Ist eure Klasse gerade mit Heimatkunde beschäftigt? Oder möchte die Igelklasse das Klassentier künstlerisch gestalten? Ganz egal, was euer Thema ist, wir denken uns für euch ein passendes spannendes Kunstwerk aus, bei dem wir die unterschiedlichsten Techniken (Malerei, Druck, Holzbearbeitung, Kinetik, Töpferei ... uvm.) einsetzen.

Dauer

KiTa: 180 Minuten
Schule Primar: 180 Minuten

Angebotszeiten

Ganzjährig, August bis Dezember täglich von 9 - 18 h

Veranstaltungsort

DIE KÜNSTLEREI, Kaiserstraße 29, 52145 Würselen

Angebotsnummer: 05

„Was Ihr wollt! (02)“

Zielgruppe

- KiTa Grundschule
 SEK I SEK II DFG/ISFG

Gruppengröße

Schule: Klassengröße



Kurzbeschreibung

Die künstlerische Umsetzung von Themen, die Jugendliche zurzeit bewegen, ist Inhalt dieses Angebots. Selbstwahrnehmung und Selbstdarstellung beispielsweise sind - insbesondere unter Einbeziehung digitaler Medien - in der Altersgruppe von großer Bedeutung und können anhand künstlerischer Vorbilder neu definiert werden. Auch die mit der Globalisierung einhergehenden Befürchtungen in Bezug auf Ökologie, Ängste vor kriegerischen Auseinandersetzungen berühren Jugendliche heute mehr denn je. „Was ihr wollt!“ ist an dieser Stelle auch eine Möglichkeit herauszuarbeiten, was eure eigenen, individuellen Wünsche und Forderungen an die Zukunft sind. Wir wollen mit euch euer Thema diskutieren und untersuchen, ob und wie Kunst ein geeignetes Medium sein kann.

Dauer

Schule Weiterführend: 225 Minuten

Angebotszeiten

Ganzjährig, August bis Dezember täglich von 9 – 18 Uhr

Veranstaltungsort

DIE KÜNSTLEREI, Kaiserstraße 29, 52146 Würselen

Ansprechperson:

Kunstakademie Würselen e.V.
Susanne Mix
Kaiserstraße 29|52146 Würselen
0175 / 595 2908
kunstakademie@online.de
www.kunstakademie.art

Kurzbeschreibung des Anbieters

Das Kunsthaus NRW Kornelimünster bietet mit seiner Sammlung und wechselnden Ausstellungen einen Einblick in die Vergangenheit, Gegenwart und Zukunft der Kunstszene in Nordrhein-Westfalen.

Das Land NRW fördert seit 1948 junge Künstler_innen durch den Ankauf von Werken und beherbergt in seiner Sammlung zum Beispiel Arbeiten von Gerhard Richter, Sigmar Polke, Katharina Grosse, Bernd und Hilla Becher. Mit den Förderankäufen junger Künstler_innen bis in die aktuelle Gegenwart spiegelt die Sammlung mit ihren mittlerweile rund 5.000 Werken die Entwicklung der Kunstszene in NRW.

Das Kunsthaus ist in der alten Klosterresidenz Kornelimünster untergebracht. Barocke Deckengemälde und Stuckaturen erzählen vom Weg einer verstorbenen Seele zur Erlösung, denn durch diese Zimmer wurden ab 1721 reiche PilgerInnen aus ganz Europa zu den Christusreliquien in die Kirche geleitet. Heute bildet diese Geschichte eine spannende Kulisse für die Präsentation und Betrachtung zeitgenössischer Kunst.

Angebotsnummer: 01 Farbenfrohes Fühlen

Zielgruppe

- KiTa
- Grundschule
- SEK I
- SEK II
- DFG/iSFG

Gruppengröße

Schule: Klassengröße



Kurzbeschreibung

Bei einer Entdeckungsreise durch das alte Klostergebäude mit seinen knarrenden Holzdielen erkennen wir, dass die Kunst eine Möglichkeit ist, Gefühle auszudrücken. Wir sprechen darüber, wie wir uns fühlen und fragen, welche Farben und Formen diese Gefühle haben könnten. Welche Gefühle können wir auf den Gemälden im Kunsthaus entdecken?

Das Kunstvermittlungsangebot „Farbenfrohes Fühlen“ bietet den Kindern eine spielerische Möglichkeit, die Welt der Kunst zu entdecken und gleichzeitig ihre eigenen Gefühle auszudrücken. Durch die verschiedenen Interventionen und die Möglichkeit zur Mitgestaltung wird ein nachhaltiges Lernerlebnis geschaffen, das die künstlerische und emotionale Entwicklung der Kinder fördert. Abschließend kriegen die Kinder kleine Aufgaben mit, die sie später in der KiTa oder Schule zusammen lösen können.

Dauer

Schule Primar: 120 Minuten

Angebotszeiten

August - Dezember 2023 Februar - Juli 2024
vormittags/nachmittags

Veranstaltungsort

Kunsthhaus NRW Kornelimünster

Angebotsnummer: 02 Die Befreiung der Seele

Zielgruppe

- KiTa
- Grundschule
- SEK I
- SEK II
- DFG/iSFG

Gruppengröße

Schule: Klassengröße



Kurzbeschreibung

Das Kunsthaus NRW ist angefüllt mit den Spuren einer Geschichte, die bis ins 8. Jahrhundert zurückreicht. Die Schauspielerin Bianka Elberfeld stellt dies in einer szenischen Führung lebendig dar: Sie schlüpft in verschiedene Rollen und lädt zum Zuhö-

Kunsthhaus NRW Kornelimünster

ren, Mitdenken und Fantasieren ein. Zusammen geht es auf Pilgerreise, dahin, wo Götter von der Decke fallen. Ein Turmfalke erzählt aus seiner Sicht und gibt den Blick auf Schätze frei. Ein italienischer Künstler plaudert über den Abt und zeigt den Kindern, wie man den Himmel öffnet. Nach einer kurzen Pause folgt ein Workshop. Mit Hilfe von Körper- und Atemarbeit fühlen die Kinder in sich hinein, um heraus zu finden, wo die Seele sich befinden könnte. Sie versuchen durch eine Körperimprovisation ihre eigene Seele szenisch darzustellen. Wie haben andere Religionen, andere Kulturen und die Philosophie die Seele betrachtet? Können wir Spuren einer Seele auf Kunstwerken erkennen? Die verschiedenen Seelensuchen werden in einem gemeinsamen Bild festgehalten, dass die Gruppe hinterher mitnehmen kann.

Dauer

Schule Primar: 210 Minuten
Schule Weiterführend: 210 Minuten

Angebotszeiten

August - Dezember 2023 Februar - Juli 2024
vormittags/nachmittags

Veranstaltungsort

Kunsthhaus NRW Kornelimünster.

Angebotsnummer: 03 Barocke Bühne

Zielgruppe

- KiTa Grundschule
 SEK I SEK II DFG/iSFG

Gruppengröße

Schule: Klassengröße



Kurzbeschreibung

Barock? Sind diese Zeit und ihre Kunst nicht ganz weit entfernt von unserer Lebenswelt?

Als Auftakt bringt uns eine Führung durch die Baugeschichte des Kunsthhauses NRW das Phänomen „Barock“ näher und wir tauchen tief in die Lebenswelt der ehemaligen Klosterresidenz ein. Im Anschluss gehen wir im Rahmen einer performativen Kreativwerkstatt auf Tuchfühlung mit der scheinbar fremden Welt des barocken Zeitgeistes... Oder kommt er uns vielleicht doch recht bekannt vor? Damals wie heute schlüpfte man in Rollen und inszenierte Bilder der Selbstdarstellung, die auch Züge von Propaganda und Manipulation annehmen konnten. „Theatrum mundi“ – die Welt als Bühne: in Anlehnung an barocke Gestaltqualitäten erschaffen wir in einem anschließenden Workshop eigene Kulissen, vor denen wir uns inszenieren. Wo damals etwa Malerei und Plastik zur Dokumentation bemüht wurden, bedienen wir uns heutiger Medien, wie Film und Fotografie. Zum Abschluss kommen wir anhand unserer Performance ins Gespräch über mögliche Antworten zu den eingangs gestellten Fragen.

Dauer

Schule Weiterführend: 210 Minuten

Angebotszeiten

August - Dezember 2023 Februar - Juli 2024 vormittags/nachmittags

Veranstaltungsort

Kunsthhaus NRW Kornelimünster

Angebotsnummer: 04 Heute bin ich RestauratorIn

Zielgruppe

- KiTa Grundschule
 SEK I SEK II DFG/iSFG

Gruppengröße

Schule: Klassengröße

Kurzbeschreibung

Im Workshop „Heute bin ich Restaurator_in“ werden Grundbegriffe der Restaurierung wie Bildträger, Pigment und Farbe behandelt, sowie Forschungs- und Behandlungsmethoden vorgestellt. Die Kinder bzw. Jugendlichen werden durch eine anschauliche Präsentation und Demonstration mit Materialien vertraut gemacht und auf ihrem Wissensstand abgeholt. Aktuelle Restaurierungen im Kunsthaus NRW dienen dabei als Vorbild. Im zweiten Teil des Workshops erhalten die Schüler_innen eine praktische Übung, bei der sie Fehlstellen einer Malerei retuschieren müssen. Dabei lernen sie sorgfältiges Arbeiten, Hand-Auge-Koordination und das Mischen von Farben. Eine Restauratorin gibt individuelle Hilfestellung. Der Workshop endet mit einem kurzen Quiz, in dem das Erlernte wiederholt wird. Die Schüler_innen erhalten Einblick in den Alltag einer Restauratorin und lernen Grundlagen der Farbenlehre und der Restaurierung. In Zusammenarbeit mit SRAL, The Conservation Institute, Maastricht.

Dauer

Schule Weiterführend: 180 Minuten

Angebotszeiten

August - Dezember 2023 Februar - Juli 2024 vormittags/nachmittags

Veranstaltungsort

Kunsthaus NRW Kornelimünster

Ansprechperson:

Marie-Claire Krell
Abteigarten 6 | 52076 Aachen – Kornelimünster
024086492
info@kunsthaus.nrw
www.kunsthaus.nrw

kunsthaus nrw
kornelimünster

Sebastian Schmidt Kunstwerkstattmobil & Atelier DEIN RAUM

Als Künstler_in hast Du die "Künstler_innenFreiheit"

Kurzbeschreibung des Anbieters

Sebastian Schmidt ist gelernter Freizeitpädagoge und Kunsttherapeut. Seit 30 Jahren kombiniert er soziale und künstlerische Arbeit miteinander. Das Feld der Möglichkeiten ist groß: Beteiligungsprojekte zur Gestaltung von Schulen, Kitas und sonstigen öffentlichen Räumen mit Wandmalereien, Mosaikarbeiten, Graffiti, Skulpturen und dem Bau von Sitzgelegenheiten bis hin zu Workshops zur Persönlichkeitsbildung, Selbsterfahrung und Teamentwicklung durch das Medium der Freien Gestaltung. Seit 11 Jahren ist er im Rahmen von „Kultur und Schule“ tätig.

Angebotsnummer: 01

Was ist meine Berufung

Zielgruppe

- KiTa
- Grundschule
- SEK I
- SEK II
- DFG/iSFG

Gruppengröße

Schule: Klassengröße



Kurzbeschreibung

Dieser Kurs richtet sich an Schulabgänger_innen, die noch keine klare Vorstellung von ihrem weiteren Lebens- und Berufsweg haben. Und er richtet sich an jene, die in ihrem künftigen Beruf mehr suchen als einen Broterwerb mit möglichst sicheren Verdienstaussichten. Denn das Wort Beruf kommt von Berufung. Diese aufzuspüren ist das Ziel der künstlerischen Auseinandersetzung. Die FREIE KUNST bietet die Möglichkeit, sich dem Thema intuitiv und spielerisch zu nähern. Zum Ablauf: die Jugendlichen gestalten intuitiv (aus dem Bauch heraus) zwei großflächige Bilder (50x70cm). Das Erste zu der Frage "wo stehe ich jetzt?" und das Zweite zu der Frage "wo will ich hin?" Im Anschluss betrachten wir gemeinsam die Werke, lassen sie auf uns wirken und geben uns gegenseitig beurteilungsfreies Feedback. Die Wahrnehmung der Anderen "beschenkt" die Teilnehmer_innen mit ganz unterschiedlichen Perspektiven von außen und sie erleben, dass sie sich ohne Worte ausdrücken können. Dieser Prozess wirkt sehr inspirierend und kann ihnen helfen, sich selbst und ihre aktuelle Situation besser zu verstehen. Und sie bekommen eine klarere Vorstellung von ihren Zielen und dem für sie passenden, individuellen Weg.

Dauer

Schule Weiterführend: 240 Minuten
Schule Weiterführend: 240 Minuten

Angebotszeiten

Nach Vereinbarung

Veranstaltungsort

Ich komme zu Ihnen in die Schule. Wenn wir den Kunstraum nutzen könnten wäre es schön, es ist aber auch in einem normalen Klassenzimmer möglich

Angebotsnummer: 02

Unser Ausdruck von mutig sein

Zielgruppe

- KiTa
- Grundschule
- SEK I
- SEK II
- DFG/iSFG

Gruppengröße

Schule: Klassengröße



Kurzbeschreibung

Kinder müssen im Vergleich zu Erwachsenen ständig mutig sein. Immer wieder werden Sie mit neuen Herausforderungen konfrontiert. Sie müssen ständig neues lernen und immer selbstständiger werden. Das Tolle daran ist aber: Wenn sie sich etwas (zu-)trauen, vor dem sie bisher Angst hatten, wachsen sie über sich selbst hinaus. In diesen Momenten wird ihr Selbstvertrauen ausgebaut und gestärkt und sie sind stolz auf sich selbst. In einigen Gestaltungsprojekten habe ich bisher bereits

Sebastian Schmidt Kunstwerkstattmobil & Atelier DEIN RAUM

Als KünstlerIn hast Du die "KünstlerInnenFreiheit"

mit Grundschulkindern zu diesem Thema gearbeitet und die Kinder sind mit ihren Erzählungen dazu kaum zu bremsen. Zum Einstieg stelle ich Ihnen zum Beispiel folgende Fragen: "Wann warst Du schon einmal mutig in Deinem Leben?" "Wann wolltest Du schon mal mutig sein?" "Was bedeutet mutig sein für Dich?" "Warum ist es manchmal wichtig, mutig zu sein?" "Wen findest Du mutig?" etc. Nach einem Austausch im Kreis, bei welchem sich die Kinder ständig gegenseitig an Erlebnisse erinnern und sich gegenseitig inspirieren, haben sie Gelegenheit ihren Ideen einen spontanen, künstlerischen Ausdruck zu verleihen. Sie können auf großes Papier mit dicken Stiften „dick auftragen“ oder mit Kreiden zart gestalten... so wie jeder/ jede möchte. Dabei haben sie die völlige Künstler_innen Freiheit und die Bilder werden nicht bewertet. Am Ende machen wir eine kleine Ausstellung und kommen über die entstandenen Werke ins Gespräch.

Dauer

Schule Primar: 180 Minuten
Schule Weiterführend: 240 Minuten

Angebotszeiten

nach Vereinbarung

Veranstaltungsort

Ich komme zu Ihnen in die Schule. Es wäre schön, wenn wir den Kunstraum nutzen könnten, ansonsten geht aber auch ein normales Klassenzimmer

Ansprechperson:

Sebastian Schmidt Kunstwerkstattmobil &
Atelier DEIN RAUM
Sebastian Schmidt
Martinstraße 12 | 52062 Aachen
0177 / 8645317
info@kunstwerkstattmobil.de
www.kunstwerkstattmobil.de / www.atelier-dein-raum.de



Kurzbeschreibung des Anbieters

Dipl. Päd. Manuela Hantschel, Lese- und Literaturpädagogin setzt in literarischen Werkstätten verschiedene kreative Methoden zur Vermittlung ein, mit denen die Literaturvermittlung intensiver erlebbar wird und das Sprach- sowie Leseerlebnis an die Lebenswelt der Kinder gestalterisch angebunden werden kann.

Angebotsnummer: 01

Visual Literacy mit dem Bilderbuch

Zielgruppe

- KiTa Grundschule
 SEK I SEK II (9./10.) DFG/ISFG

Gruppengröße

KiTa: Mind.: 10 Max.: 12
Schule: Klassengröße

Kurzbeschreibung

Bilderbücher fördern die kindliche Erzählfähigkeit. Beim Anschauen der Bilder, beim gemeinsamen Erzählen dazu oder dem Vorlesen bleiben Kinder nicht stumm. Sie kommentieren das Geschehen/die Handlung, stellen Fragen und erzählen von eigenen ähnlichen Erlebnissen. Mit Bilderbüchern werden Sprach- und Erzählanlässe geschaffen. Die Themen können individuell abgesprochen werden.

Dauer

KiTa: 60 Minuten
Schule Primar: 90 Minuten

Angebotszeiten

Der Zeitraum wird individuell abgesprochen

Veranstaltungsort

In der Einrichtung

Angebotsnummer: 02

Krimizeit im Klassenzimmer.

Zielgruppe

- KiTa Grundschule
 SEK I SEK II DFG/ISFG

Gruppengröße

Schule: Klassengröße

Kurzbeschreibung

Krimizeit im Klassenzimmer. Eine literarische Spurensuche mit Spannung bei der lesenden Ermittlung. Ein positives Leseerleben kann zum Türöffner in die Welt der Phantasie werden. Empirische Erfahrungen verdeutlichen, dass sich die Wirksamkeit lesefördernder Maßnahmen erhöhen, wenn Schüler_innen die Erfahrung machen können, dass das Lesen nicht nur von Schwierigkeiten, sondern auch von Gratifikationen begleitet ist und dass es in der jeweiligen Lerngruppe wertgeschätzt wird.

Dauer

Schule Primar: 90 Minuten

Angebotszeiten

Individuelle Absprache

Veranstaltungsort

in der Einrichtung

Angebotsnummer: 03

Sachbuchexpedition!

Mit Sachbüchern das Lesen anregen

Zielgruppe

- KiTa Grundschule
 SEK I SEK II DFG/iSFG

Gruppengröße

Schule: Klassengröße

Kurzbeschreibung

Sachbuchexpedition! Mit Sachbüchern das Lesen anregen. Gerade im Hinblick auf eine Förderung der Lesekompetenz bieten Sachbücher zu verschiedenen Themen einen bedeutsamen Anknüpfungspunkt in Bezug auf die Lesemotivation. Sachtexte informieren dabei über Themen aus der Lebenswelt der Kinder, können zum Erschließen der Umwelt beitragen und den Wissenshorizont erweitern. Das Angebot eröffnet mit kreativen Methoden Zugänge zu neuen Interessenbereichen und schafft Lesemotivation.

Dauer

Schule Primar: 90 Minuten

Angebotszeiten

Individuelle Absprache

Veranstaltungsort

In der Einrichtung

Angebotsnummer: 04

Wagnis Lesen!

Zielgruppe

- KiTa Grundschule
 SEK I SEK II DFG/iSFG

Gruppengröße

Schule: Klassengröße

Kurzbeschreibung

Förderung der Lesemotivation Jugendlicher mit geringer Lesekompetenz. Literaturpädagogische Vermittlungsmethoden mit aktueller Kinder- und Jugendliteratur vertiefen das Leseerlebnis und führen mit Büchern in Leichter Sprache über die Hemmschwellen, des nicht lesen können, hinaus. Die „erlebte“ Leseerfahrung beeinflusst die Einstellung zu sich selbst ebenso wie das Verhalten gegenüber anderen. Mit Comics und Graphic Novels werden niedrigschwellige Angebote zur Förderung der Lesekompetenz angebahnt.

Dauer

Schule Weiterführend: 90 Minuten

Angebotszeiten

Individuelle Absprache

Veranstaltungsort

In der Einrichtung

Angebotsnummer: 05 Blind Date und Buch-Casting

Zielgruppe

- KiTa Grundschule
 SEK I SEK II DFG/iSFG

Gruppengröße

Schule: Klassengröße

Kurzbeschreibung

Eine Aktion für alle, die sich überraschen lassen wollen, neue Lektüren kennen lernen wollen und in einem unterhaltsamen Spiel Buchentdeckungen erleben möchten. Die Begegnung mit Büchern unterliegt oft Zufällen und wird meist über das Cover geleitet. Die eingepackten Bücher offenbaren nur ihre Texte. Bei der Schlussrunde gibt es dann überraschende Eindrücke.

Dauer

Schule Primar: 90 Minuten
Schule Weiterführend: 90 Minuten

Angebotszeiten

Individuelle Absprache

Veranstaltungsort

In der Einrichtung

Ansprechperson:

Leseteppich
Manuela Hantschel
Rathausstrasse 37A | 52072 Aachen
0151 / 40529215
manuela.hantschel@t-online.de

Kurzbeschreibung des Anbieters

Das Ludwig Forum für Internationale Kunst ist ein Haus für die Kunst der Gegenwart und gründet auf der Sammlung von Peter und Irene Ludwig. Sie umfasst Hauptwerke der Pop-Art, des Fotorealismus und der internationalen Kunstströmungen vom Beginn der sechziger Jahre bis heute. Wechselausstellungen mit historischen und aktuellen Positionen ergänzen das Programm. Darüber hinaus vermitteln unterschiedliche Veranstaltungen und museumspädagogische Aktivitäten ein lebendiges Bild zeitgenössischer Kunst.

Angebotsnummer: 01 Themenführung (60 Minuten)

Zielgruppe

- KiTa
- Grundschule
- SEK I
- SEK II
- DFG/iSFG

Gruppengröße

KiTa: Mind.: 10 Max.: 30
Schule: Klassengröße



Kurzbeschreibung

Bei einer altersgerechten Führung werden ausgewählte Werke der Sammlung oder einer Sonderausstellung vorgestellt.

Dauer

KiTa: 60 Minuten
Schule Primar: 60 Minuten
Schule Weiterführend: 60 Minuten

Angebotszeiten

dienstags bis sonntags zwischen 10 und 17 Uhr

Veranstaltungsort

Ludwig Forum für Internationale Kunst Aachen, Jülicherstraße 97-109, 52070 Aachen

Angebotsnummer: 02 Themenführung mit Kreativprogramm (120 Minuten)

Zielgruppe

- KiTa
- Grundschule
- SEK I
- SEK II
- DFG/iSFG

Gruppengröße

KiTa: Mind.: 15 Max.: 30
Schule: Klassengröße

Kurzbeschreibung

Bei einer altersgerechten Führung werden ausgewählte Werke der Sammlung oder einer Sonderausstellung vorgestellt. Anschließend wird in der Kunstwerkstatt künstlerisch-praktisch gearbeitet. Mögliche Techniken: Zeichnen und Malen, Skulptur und Plastik, Collage, Ton oder nach Absprache.

Dauer

KiTa: 120 Minuten
Schule Primar: 120 Minuten
Schule Weiterführend: 120 Minuten

Angebotszeiten

dienstags bis sonntags zwischen 10 und 17 Uhr

Veranstaltungsort

Ludwig Forum für Internationale Kunst Aachen, Jülicherstraße 97-109, 52070 Aachen

Angebotsnummer: 03

Themenführung mit Kreativprogramm (180 Minuten)

Zielgruppe

- KiTa Grundschule
 SEK I SEK II DFG/iSFG

Gruppengröße

Schule: Klassengröße

Kurzbeschreibung

Bei einer altersgerechten Führung werden ausgewählte Werke der Sammlung oder einer Sonderausstellung vorgestellt. Anschließend wird in der Kunstwerkstatt künstlerisch-praktisch gearbeitet. Mögliche Techniken: Zeichnen und Malen, Skulptur und Plastik, Collage, Ton oder nach Absprache.

Dauer

Schule Primar: 180 Minuten
Schule Weiterführend: 180 Minuten

Angebotszeiten

dienstags bis sonntags zwischen 10 und 17 Uhr

Veranstaltungsort

Ludwig Forum für Internationale Kunst Aachen, Jülicherstraße 97-109, 52070 Aachen

Ansprechperson:

Ludwig Forum für Internationale Kunst
Museumsdienst Aachen
Johannes-Paul-II.-Straße 1 | 52058 Aachen
0241 / 432 4998
museumsdienst@mail.aachen.de
www.museumsdienst-aachen.de



Ludwig Forum
für Internationale Kunst

Kurzbeschreibung des Anbieters

Erleben Sie die faszinierende Geschichte eines kleinen Gebiets, das wegen seiner Bodenschätze heiß begehrt war: Lassen Sie sich begeistern von einer Industriesaga und einem Friedensexperiment: Neutral-Moresnet - „Niemandland“ zwischen Bergbauzentrum und Schmugglernest. Entdecken Sie den Rohstoff Zink, das Plastik des 19. Jahrhunderts, den Bergbau und die faszinierende Mineralienwelt. Was hat Kelmis mit Napoleons Badewanne zu tun? Warum war das Dreiländereck eigentlich mal ein Vierländereck? Antworten auf diese Fragen und weitere spannenden Geschichten finden Sie im Museum Vieille Montagne.

Angebotsnummer: 01 Von Altenberg bis Zink - Führung (Museum und Umgebung)

Zielgruppe

- KiTa Grundschule
 SEK I SEK II DFG/iSFG

Gruppengröße

Schule: Klassengröße

Kurzbeschreibung

Kelmis, ein kleiner Ort mit einer jahrhunderte-alten Bergbautradition: Mit unserer "A bis Zink"-Führung entdecken die Schüler_innen im Museum und der näheren Umgebung die spannende Geschichte(n) der Region – Geschichtsvermittlung am authentischen Ort und unter freiem Himmel!

Die Schüler_innen gehen auf eine Entdeckungsreise durch die Jahrhunderte, die sie von den Tiefen der Erde bis auf die Dächer europäischer Metropolen bringt. Sie werden durch das Museum, um den Casinoweiher und über die historischen Abraumhalden mit ihrer einzigartigen Flora geführt. In der Dauerausstellung des Museums lernen die Schüler_innen die spannende Geschichte von Neutral-Moresnet kennen: ein Niemandland zwischen Bergbauzentrum und Schmugglernest. Warum liegt Kelmis auf den Dächern von Paris und was hat das mit Napoleons Badewanne zu tun? Warum war das Dreiländereck eigentlich mal ein Vierländereck? Die Antworten auf diese Fragen erfahren sie bei unserer "A bis Zink"-Führung. Unsere Angebote sind grundsätzlich in drei Sprachen verfügbar: D, NL und FR.

Dauer

Schule Primar: 120 Minuten
Schule Weiterführend: 120 Minuten

Angebotszeiten

ganzjährig, vormittags und nachmittags

Veranstaltungsort

Museum und Umgebung (bei schlechtem Wetter auf angemessene Kleidung achten) Das MVM liegt direkt an der ASE-AG-Buslinie 24 (Haltestelle Sadar) und ist in weniger als 30 Minuten ab Aachen Bushof zu erreichen. Die Tickets der ASEAG haben auch in Kelmis Gültigkeit, sodass keine extra Tickets gekauft werden müssen und die Anreise für SuS in der Regel kostenlos ist, da viele bereits über Schüler_innentickets verfügen.



Ansprechperson:

Jan Sabri Cetinkaya
Lütticher Straße 278 | B-4720 Kelmis
0241 / 432 4998
mvm@kelmis.be
www.mvm-kelmis.be/de



Gruppengröße

Schule: Klassengröße

Kurzbeschreibung

Aufteilung in Halbe Klassengröße. 90 min - Gruppe A 90 min - Gruppe B

1. Wir lernen Schlagtechniken und einen Rhythmus aus Westafrika auf der Trommel kennen.
2. Wir kombinieren den Rhythmus mit verschiedenen Perkussionsinstrumenten. 45min
3. Reflektionsrunde im Trommelkreis.

Dauer

Schule Weiterführend: 225 Minuten

Angebotszeiten

ganzjährig

Veranstaltungsort

Raum mit Stuhlkreis.

Angebotsnummer: 03 "Der Spiegelcupsong"

Zielgruppe

- KiTa Grundschule
 SEK I SEK II DFG/iSFG

Gruppengröße

Schule: Klassengröße

Kurzbeschreibung

1. Jedes Kind bekommt einen Becher (und darf diesen auch behalten)
2. Wir lernen den Becher-Rhythmus zu meinem Spiegelcupsong.
3. Der Becher-Rhythmus wird zur Musik geübt.
4. Die Lehrkraft bekommt einen USB- Stick mit Übungsmaterial.

Dauer

Schule Primar: 60 Minuten

Schule Weiterführend: 60 Minuten

Angebotszeiten

ganzjährig

Veranstaltungsort

Einen Raum mit Tischen.

Angebotsnummer: 03 "Der Spiegelcupsong" (digital)

Zielgruppe

- KiTa Grundschule
 SEK I SEK II DFG/iSFG

Gruppengröße

Schule: Klassengröße

Kurzbeschreibung

Das Angebot findet über Zoom statt und dauert 40 min.

1. Wir lernen den Spiegelcupsong.
2. Wir üben den Spiegelcupsong zur Musik.

Dauer

Schule Primar: 40 Minuten

Schule Weiterführend: 40 Minuten

Angebotszeiten

ganzjährig

Veranstaltungsort

Digital. Die Schüler_innen benötigen einen Plastikbecher und einen Tisch.

Ansprechperson:

Moses Christoph
Schlossparkstraße 39 | 52072 Aachen
0163 / 6828500
moses@mosesmusik.de
Trommelkurse.info



Yann Le Roux

Dauer

KiTa: 90 Minuten
Schule Primar: 120 Minuten
Schule Weiterführend: 150 Minuten

Angebotszeiten

Ganzjährig, vormittags/nachmittags nach Absprache.

Veranstaltungsort

Bei entsprechender Infrastruktur und Ausstattung findet der Workshop an der jeweiligen Kita/Schule statt.

Ansprechperson:

Yann Le Roux
Frankenberger Straße 18 | 52066 Aachen
0157 / 73306972
info@yannleroux.de
www.yannleroux.de



Veranstaltungsort

Musikschule der Stadt Aachen oder Ihre Einrichtung/Schule

Angebotsnummer: 03 "Schlag auf Schlag"

Zielgruppe

- KiTa Grundschule
 SEK I SEK II DFG/iSFG

Gruppengröße

Schule: Klassengröße

Kurzbeschreibung

"Schlag auf Schlag" ist ein Rhythmuskurs mit dem Ziel, auf Originalinstrumenten sowohl brasilianische (Samba-Batucada) als auch karibische Rhythmen (Cha-Cha, Merengue o.ä.) zu vermitteln. Es sind keine Vorkenntnisse erforderlich, da über Laute (Vocussion), Bewegung und Bodypercussion der richtige Umgang mit Rhythmus erlernt wird. Das Lernniveau kann problemlos der Gruppe angepasst werden und ist daher auch als integratives Angebot angelegt. Unsere Lehrkraft kommt an vier verschiedenen Terminen à 60' zu Ihnen in die Schule.

Dauer

Schule Primar: 240 Minuten
Schule Weiterführend: 240 Minuten

Angebotszeiten

ganzjährig, außerhalb der Schulferien NRW, vormittags

Veranstaltungsort

Musikschule der Stadt Aachen oder Ihre Schule

Angebotsnummer: 04 "Songs for Kids"

Zielgruppe

- KiTa Grundschule
 SEK I SEK II DFG/iSFG

Gruppengröße

KiTa: Mind.: 15 Max.: 20
Schule: Klassengröße

Kurzbeschreibung

Pop-, Spaß- und Bewegungslieder. Wir singen alles, was gefällt, und lernen den Umgang mit unserer Stimme. Für Kinder ab 4 Jahren. Unsere Lehrkraft kommt vier Mal für je 60' zu Ihnen in die Einrichtung/Schule.

Dauer

KiTa: 240 Minuten
Schule Primar: 240 Minuten

Angebotszeiten

ganzjährig, außerhalb der Schulferien NRW, vormittags

Veranstaltungsort

Musikschule der Stadt Aachen oder Ihre Einrichtung/Schule

Ansprechperson:

Musikschule der Stadt Aachen
Blücherplatz 43 | 52058 Aachen
0241 / 38950
musikschule@mail.aachen.de
www.musikschule-stadtaachen.de

musikschule 
aachen

Kurzbeschreibung des Anbieters

Alle Stadt- und Gemeindebibliotheken sind öffentliche Einrichtungen der Städte und Gemeinden, die der Kultur, Bildung, Information und Freizeitgestaltung dienen. Besonders im Kinder- und Jugendbereich fühlen sie sich verpflichtet, Lese-, Informations- und Methodenkompetenz zu fördern als Grundvoraussetzung für ein erfolgreiches Leben – ob in Schule, Studium, Beruf oder privat. Kindern und Jugendlichen mit Migrationshintergrund wird die Integration erleichtert.

Angebotsnummer: 01 Bibliotheksführungen

Zielgruppe

- KiTa
- Grundschule
- SEK I
- SEK II
- DFG/iSFG

Gruppengröße

KiTa: Mind.: 10 Max.: 35
Schule: Klassengröße

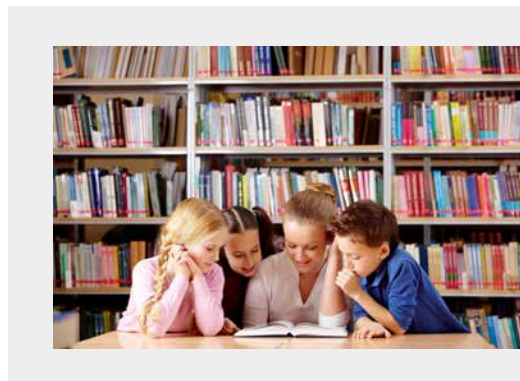

Kurzbeschreibung

Für Kindergarten- und Vorschulkinder:

- spielerisches Entdecken der Bibliothek für die Kleinsten mit Bilderbuchkino, Bilderbuchpräsentationen, Kamishibai, Vorleseaktionen z.T. unter Einsatz von Lesepaten, Einführungen thematisch nach Wunsch, individuell zusammengestellte Medienboxen (Bücher, CDs, CD-ROMs, Sach-DVDs, DVDs) zur Nutzung vor Ort in den Einrichtungen.

Für Grund Schüler_innen weiterführender Schulen und Jugendliche:

- aktive und thematisch unterschiedliche Führungen, Orientierungsrallyes (auch digital), Leseförderprojekt Antolin, Medienboxen (s.o.), Recherchetrainings, Nutzung von Online-Datenbanken, unterrichtsbegleitende Literatur (Lernhilfen, Lexika, Interpretationen etc.), Unterricht in der Bibliothek, Hausaufgaben in der Bibliothek, Lesungen, Theaterstücke, SommerLeseClub und andere Sommerlese-Aktionen, weitere Veranstaltungen.

Dauer

KiTa: 60 Minuten
Schule Primar: 60 Minuten
Schule Weiterführend: 60 Minuten

Angebotszeiten

Vor und während der Öffnungszeiten bzw. nach Vereinbarung

Veranstaltungsort

Siehe nächste Seiten.

Ansprechperson

Stadtbibliothek Aachen

Couvenstraße 15 | 52058 Aachen
0 24 1 / 432 38 001
bibliothek@mail.aachen.de
www.stadtbibliothek-aachen.de



Ansprechperson

Stadtbücherei Alsdorf

Denkmalplatz | 52477 Alsdorf
Frau Heike Kraemer
0 24 04 / 9 39 50
heike.kraemer@alsdorf.de
stadtbuecherei@alsdorf.de



Ansprechperson

Stadtbücherei Baesweiler

Burgstraße 16 | 52499 Baesweiler
Frau Elke Tetz
0 24 01 / 7944 und 895644
elke.tetz@stadt.baesweiler.de
www.baesweiler.de



Ansprechperson

Stadtbücherei Eschweiler

Johannes-Rau-Platz 1 | 52249 Eschweiler
Frau Michaela Schmülling-Kosel
0 24 03 / 71-310
michaela.schmuelling-kosel@eschweiler.de
www.eschweiler.de



Ansprechperson

Stadtbücherei Herzogenrath

Erkensstraße 2 b | 52134 Herzogenrath
Frau Kirsten Moss
Frau Teresa Zimniak-Goeb
0 24 06 / 836300
kirsten.moss@herzogenrath.de
teresa.zimniak-goeb@herzogenrath.de
www.stadtbuecherei.herzogenrath.de



Ansprechperson

Stadtbibliothek Monschau

Laufenstraße 42 | 52156 Monschau
Leitung: Beatrix Reichardt
0 24 72 / 8 03 58 07
beatrix.reichardt@stadt.monschau.de
www.monschau.de/de/fuer-buerger/buecherei



Ansprechperson

Gemeindebücherei Simmerath
Bickerather Straße 1 | 52152 Simmerath
Frau Rita Plum
0 24 73 / 66 80
rplum@gemeinde.simmerath.de
www.bibkat.de/simmerath



Ansprechperson

Stadtbücherei Stolberg
im Kulturzentrum
Frankentalstraße 3 | 52222 Stolberg
Herr Thomas Meirich
0 24 02 / 863206
thomas.meirich@stolberg.de
www.stolberg.de



Ansprechperson

Stadtbücherei Würselen
Altes Rathaus
Kaiserstraße 36 | 52146 Würselen
Frau Monika Silberer
0 24 05 / 67559
monika.silberer@wuersele.de
www.stadtbuecherei-wuersele.de



Kurzbeschreibung des Anbieters

Die Stadtteilbibliothek Depot in der Talstraße ist eine barrierefreie Einrichtung. In dieser Einrichtung im alten Straßenbahn-Depot finden Sie Bilder- und Sachbilderbücher, Erzählungen für Kinder, mehrsprachige Kinderbücher, Spiele, Tonies, TipToi-Bücher und -Spiele, Romane für Erwachsene, Pädagogischer Bestand für Erzieher_innen und Lehrer_innen.

Angebotsnummer: 01

Programmieren mit den Bee-Bots

Zielgruppe

- KiTa Grundschule
 SEK I SEK II DFG/iSFG

Gruppengröße

Kita: Min.: 5 Max.: 10
Schule: Klassengröße



Kurzbeschreibung

Der Bee-Bot ist ein Bienenroboter, der sich über Pfeiltasten programmieren und steuern lässt. Durch unterschiedliche Spielpläne können verschiedene Themenbereiche integriert werden. Der Umgang mit den Bee-Bots fördert das vorausschauende Denken und bildet einen Einstieg in Algorithmen. Die Stadtteilbibliothek bietet regelmäßig Veranstaltungen mit den Bee-Bots an.

Dauer

Kita 60 Minuten
Schule Primar: 60 Minuten

Angebotszeiten

Nach Vereinbarung

Veranstaltungsort

Stadtteilbibliothek Depot in der Talstraße

Angebotsnummer: 02

Programmieren mit Dash-Robotern

Zielgruppe

- KiTa Grundschule
 SEK I SEK II DFG/iSFG

Gruppengröße

Schule: Klassengröße



Kurzbeschreibung

Die Dash-Roboter sind 16cm große Roboter, mit denen das Programmieren in einfachen, kreativen und spielerischen Schritten erlernt werden kann. Es gibt verschiedene Apps für unterschiedliche Altersgruppen und Niveaus. Vom simplen Routen erstellen bis hin zur fortgeschrittenen Block-Programmierung. Mithilfe der Dashes können gemeinsames Problemlösen und abstraktes Denken trainiert und gefördert werden.

Dauer

Schule Primar 60 Minuten
Schule Weiterführend: 60 Minuten

Angebotszeiten

Ganzjährig ab Mai 2023

Veranstaltungsort

Stadtbibliothek Aachen

Dauer

Schule Weiterführend: 120 Minuten

Angebotszeiten

ganzjährig nach Vereinbarung

Veranstaltungsort

Stadtbibliothek Aachen

Ansprechperson:

Petra Drossard
Talstraße 2 | 52068 Aachen
0241/43238710
petra.drossard@mail.aachen.de
www.stadtbibliothek-aachen.de

stadtbibliothek 
aachen

Kurzbeschreibung des Anbieters

Die Stadtbücherei Eschweiler ist eine öffentliche Einrichtung der Stadt Eschweiler. Mit ihrem breit gefächerten Medien-, Informations-, Bildungs- und Kulturangebot fördert sie Teilhabe und Chancengleichheit für Kinder, Jugendliche und Erwachsene. Neben der Ausleihe von Büchern, Zeitschriften und anderen Medien, nehmen digitale und medienpädagogische Angebote und Leseförderung einen großen Stellenwert ein.

Angebotsnummer: 01

FakeHunter Planspiel – mit Medienkritik gegen FakeNews online oder präsent



Zielgruppe

- KiTa Grundschule
 SEK I SEK II DFG/iSFG

Gruppengröße

Schule: Klassengröße

Kurzbeschreibung

Während des Planspiels lernen die Jugendlichen, FakeNews aufzudecken. Die Schüler_innen werden dabei in die Story eingebunden: Sie sind Mitarbeiter_innen einer Detektei, die den Auftrag eines Zeitungsverlages erhält, ein zweifelhaftes NewsPortal zu untersuchen. Mithilfe der "Fake-Prüfwerkzeuge" nehmen die Schüler_innen einzelne News unter die Lupe und belegen gefundene FakeNews.

Dauer

Schule Weiterführend: 120 Minuten

Angebotszeiten

Nach Vereinbarung

Veranstaltungsort

Stadtbücherei Eschweiler

Angebotsnummer: 02

FakeHunter Junior



Zielgruppe

- KiTa Grundschule
 SEK I SEK II DFG/iSFG

Gruppengröße

Schule: Klassengröße

Kurzbeschreibung

Das Planspiel "FakeHunter Junior" sensibilisiert Kinder für Falschmeldungen. Dabei sollen vor allem die Informations- und die Recherchekompetenz gestärkt werden. Im Zentrum des Planspiels steht ein Zeitungsbericht über ein geplantes Großbauprojekt, der in der fiktiven Gemeinde Seedorf für Aufruhr sorgt und die Erwachsenen verunsichert. Eine Gruppe Kinder zweifelt die Wahrheit der Geschichte an und beginnt, Nachforschungen anzustellen. Die Nachwuchsdetektive erhalten dabei Unterstützung von den Schüler_innen der am Spiel teilnehmenden Klasse. Die Stadtbücherei Eschweiler ist von der Fachstelle für öffentliche Bibliotheken Köln als "FakeHunter-Bibliothek" ausgebildet.

Dauer

Schule Primar: 120 Minuten

Angebotszeiten

Nach Vereinbarung

Schule Weiterführend: 120 Minuten

Veranstaltungsort

Stadtbücherei Eschweiler

Angebotsnummer: 03 Recherchetraining

Zielgruppe

- KiTa Grundschule
 SEK I SEK II DFG/iSFG

Gruppengröße

Schule: Klassengröße

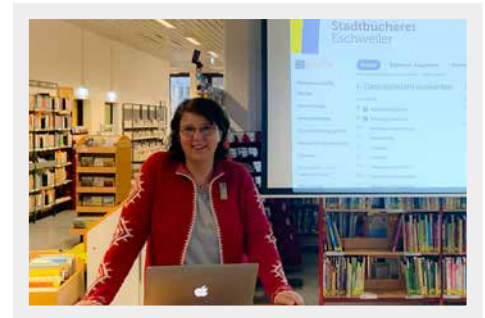

Kurzbeschreibung

Als Vorbereitung für Facharbeiten oder Präsentationen bietet die Stadtbücherei Eschweiler ein Recherchetraining für die Sekundarstufe II an. Hierbei lernen die Schüler_innen die Literatursuche im Online-Katalog, in Datenbanken und vor Ort im Bestand in den Regalen.

Dauer

Schule Weiterführend: 120 Minuten

Angebotszeiten

Nach Vereinbarung

Veranstaltungsort

Stadtbücherei Eschweiler

Angebotsnummer: 04 Programmieren mit den Bee-Bots (mit Verleih für Eschweiler Schulen und Kitas)

Zielgruppe

- KiTa Grundschule
 SEK I SEK II DFG/iSFG

Gruppengröße

KiTa: MInd.: 10 Max.: 20

Schule: Klassengröße



Kurzbeschreibung

Der Bee-Bot ist ein Bienenroboter, der sich über Pfeiltasten programmieren und steuern lässt. Durch unterschiedliche Spielpläne können verschiedene Themenbereiche integriert werden. Der Umgang mit den Bee-Bots fördert das vorausschauende Denken und bildet einen Einstieg in Algorithmen. Alle Eschweiler Kitas und Schulen können sich am Anfang eines Schulhalbjahrs für den Verleih des Klassensatzes anmelden. Die Bee-Bots werden mit Spielplänen und pädagogischem Begleitmaterial ausgegeben. Zum Start des Verleihs erhält die Schulklasse oder das Kollegium einen Einführungsworkshop in der Stadtbücherei.

Dauer

KiTa: 90 Minuten
Schule Primar: 90 Minuten

Angebotszeiten

Nach Vereinbarung

Veranstaltungsort

Stadtbücherei Eschweiler

Angebotsnummer: 05

Programmieren mit den Ozobots (mit Verleih für Eschweiler Schulen)

Zielgruppe

- KiTa Grundschule
 SEK I SEK II DFG/iSFG

Gruppengröße

Schule: Klassengröße



Kurzbeschreibung

Die ca. 3 cm kleinen Roboter bieten einen spielerischen Einstieg in die informatische Grundbildung und haben gleichzeitig Potenzial, tiefer in die Programmierung einzusteigen. Die Ozobots können entweder ohne weitere Technik mittels Farbcodes oder in Kombination mit einem Tablet per Blockprogrammierung gesteuert werden. Alle Eschweiler Schulen können sich am Anfang eines Schulhalbjahrs für den Verleih des Klassensatzes anmelden. Zum Start des Verleihs erhält die Schulklasse oder das Kollegium einen Einführungsworkshop in der Stadtbücherei.

Dauer

Schule Primar: 120 Minuten
Schule Weiterführend: 120 Minuten

Angebotszeiten

Nach Vereinbarung

Veranstaltungsort

Stadtbücherei Eschweiler

Ansprechperson:

Stadtbücherei Eschweiler
Michaele Schmülling-Kosel
Johannes-Rau-Platz 1 | 52249 Eschweiler
02403 / 71352
buecherei@eschweiler.de
www.eschweiler.de/stadtbuecherei



Stadtbücherei Eschweiler

oder studieren die Quellen ausführlicher beim Stationenlernen. Wer möchte, kann das Angebot mit einer Führung abrunden.

Dauer

Schule Weiterführend: 90 Minuten

Angebotszeiten

ganzjährig

Veranstaltungsort

Stadtarchiv Aachen in der Nadelfabrik, Reichsweg 30, 52068 Aachen

Angebotsnummer: 03 Koloniale Spuren in Aachen

Zielgruppe

- KiTa Grundschule
 SEK I SEK II DFG/iSFG

Gruppengröße

Schule: Klassengröße

Kurzbeschreibung

Wir möchten mit diesem Angebot Grundlagen schaffen, die – ausgehend von lokalen Bezügen zur Kolonialgeschichte – Schüler_innen ermöglichen sollen, an aktuellen gesellschaftlichen und politischen Diskussionen, beispielsweise um die Restitution von Kunstgegenständen oder die Umbenennungen von Straßen und Cafés, teilzunehmen. Das Angebot ist in 6 Stationen gegliedert, die unabhängig voneinander bearbeitet werden können. Alle Quellen und Texte stehen digitalisiert im Angebot zur Verfügung oder sind mit freiem Zugang zum Internet recherchierbar. An jeder Station können Aufgaben bearbeitet werden, die Wissen erweitern, zu Diskussionen anregen, Meinungsbildung ermöglichen oder deren Lösungen kreativ, z. B. in Form einer Stadtrallye weiter genutzt werden können. Die Unterlagen zum Modul können per Mail unter stadtarchiv@mail.aachen.de angefordert werden. Alternativ bieten wir dieses Angebot im Archiv in Präsenz als Stationenlernen mit Recherchemöglichkeiten in Originalquellen an.

Dauer

Schule Weiterführend: 90 Minuten

Angebotszeiten

ganzjährig

Veranstaltungsort

Digital, alternativ Stadtarchiv Aachen, Nadelfabrik, Reichsweg 30, 52068 Aachen

Angebotsnummer: 04 Aachen in Französischer Zeit als Tablet-Rallye mit der Biparcours-App oder Stationenlernen

Zielgruppe

- KiTa Grundschule
 SEK I SEK II DFG/iSFG

Gruppengröße

Schule: Klassengröße

Kurzbeschreibung

Was hatte die zwanzigjährige Zugehörigkeit unserer Region zu Frankreich für Auswirkungen auf die Gesellschaft oder die Wirtschafts- und Sozialgeschichte? Wie hat sich das Stadtbild verändert? Antworten auf diese Fragen geben die Originalquellen. Wir haben eine eher spielerische Rallye mit den vorhandenen Tablets konzipiert, aber es ist auch eine ausführlichere

Auseinandersetzung mit den Quellen beim Stationenlernen möglich. Gerne kann das Angebot mit einer Führung durch den Lesesaal, die Magazine und die Restaurierungswerkstatt abgerundet werden.

Dauer

Schule Weiterführend: 120 Minuten

Angebotszeiten

ganzjährig

Veranstaltungsort

Stadtarchiv in der Nadelfabrik, Reichsweg 30, 52068 Aachen

Angebotsnummer: 05 Die Burg Frankenberg – eine Reise zu den Quellen mit der Archivmaus Lulu

Zielgruppe

- KiTa Grundschule
 SEK I SEK II DFG/iSFG

Gruppengröße

KiTa: Mind.: 10 Max.: 15
Schule: Klassengröße



Kurzbeschreibung

Ausgehend von der Fastradasage blicken wir anhand von Originalquellen, wie Abbildungen und Urkunden, auf die Geschichte der Burg, ihrer Bewohner und deren Funktion als Vögte von Burtscheid. Die Kinder erkennen den Unterschied zwischen Geschichte und Geschichten, spüren der Vergänglichkeit von Zeit nach und lernen wie Geschichte bewahrt wird. Auf ihrem Weg zum Burgforscher bzw. zur Burgforscherin werden die Kinder unterstützt von der Archivmaus Lulu.

Dauer

KiTa: 60 Minuten
Schule Primar: 60 Minuten

Angebotszeiten

ganzjährig

Veranstaltungsort

Stadtarchiv Aachen in der Nadelfabrik, Reichsweg 30, 52068 Aachen

Ansprechperson:

Stadtarchiv Aachen
Friederike Tiedeken
Reichsweg 30 | 52068 Aachen
0241 / 4324974
friederike.tiedeken@mail.aachen.de
www.stadtarchiv-aachen.de



Kurzbeschreibung des Anbieters

Das Stadtbad Aachen ist ein historisches Kleinod Aachener Stadtgeschichte. Es war in seiner ursprünglichen Form eine städtische Badeanstalt und ist inzwischen eine gefragte Kultureinrichtung und Begegnungsstätte, Umweltwerkstatt und Ecolounge rund ums Thema Wasser und Umwelt. Alle Facetten des Wassers werden hier politisch, künstlerisch und wissenschaftlich durch verschiedene Projekte interpretiert und präsentiert. Es gibt regelmäßig Veranstaltungen, Workshops, Seminare, Kunstausstellungen, Hausführungen, Kulturevents, Theaterperformances und Livestreams und internationale Projekte bzgl. Wasser und Umwelt. Aktuell befindet sich im Haus die Ausstellung "Metamorphosen aus Meeresmüll", ein Kunstprojekt aus Plastikmüll.

Angebotsnummer: 01

Führung durch die Ausstellung „Metamorphosen aus Meeresmüll“ und Kreativworkshop zum Thema Wasserverschmutzung durch Plastikmüll

Zielgruppe

- KiTa
- SEK I
- Grundschule
- SEK II
- DFG/ISFG

Gruppengröße

Schule: Klassengröße

Kurzbeschreibung

Das Angebot ist für alle Altersgruppen geeignet, da der Inhalt jeweils individuell angepasst wird! Plastik ist überall. Lebensmittelverpackungen, Industrieverpackungen, Plastikflaschen, Kosmetikverpackungen, Waschmittelflaschen, Folien u.v.m.. Leider wird diese Flut an Plastikmüll zunehmend zu einem großen Problem für unsere Umwelt. Die Meere und Gewässer vermüllen, Meerestiere verenden kläglich, da sie sich verheddern oder Plastik fressen. Was wäre, wenn dieser Müll gar zum Leben erwacht und daraus eigene Lebensformen entstehen? Wie sähen sie aus? Wir möchten mit dem künstlerischen Workshop „Metamorphosen aus Meeresmüll“ auf das Thema aufmerksam machen und das Bewusstsein für einen nachhaltigen Umgang mit Plastik im Alltag schärfen. Nach einer ausführlichen Führung durch das Haus zum Thema Wasser und Umweltschutz können die Schüler_innen im Workshop der eigenen Phantasie entsprechend ihre eigenen Wesen aus Plastikmüll nach eigenen Ideen und Vorstellungen gestalten. Die Wesen können jede erdenkliche Form oder Farbe haben, bemalt, beklebt oder geformt werden. Das Plastik kann und soll -je nach Altersgruppe entsprechend- so verfremdet werden, dass es auf den ersten Blick nicht mehr erkennbar ist. Alle benötigten Materialien sind vorhanden, gerne kann für den Workshop aber auch eigenes Plastik gesammelt und mitgebracht werden. So setzen die Schüler_innen sich künstlerisch mit dem Thema Plastikmüll, Ökologie und Umweltschutz auseinander und lernen durch das Upcycling des Plastiks dieses auch als wertvollen Rohstoff wertschätzen.

Dauer

Schule Weiterführend: 240 Minuten

Angebotszeiten

nach Absprache täglich ganzjährig

Veranstaltungsort

Stadtbad Aachen



Angebotsnummer: 02

WasserWerke

Zielgruppe

- KiTa
- SEK I
- Grundschule
- SEK II
- DFG/ISFG

Gruppengröße

Schule: Klassengröße



Kurzbeschreibung

Wasser wird als so selbstverständlich betrachtet, dass es achtlos verschwendet wird. Aber die Wasserreserven der Erde sind endlich, deshalb sollten wir lernen, bewusster mit dieser kostbaren Ressource umzugehen. Aber was ist eigentlich Wasser? Wir möchten Wasser mal so zeigen, wie Ihr es sicher noch nie gesehen habt. Wasser ist wunderschön. Wasser ist der bedeutendste Künstler und Baumeister der Welt! Wasser kann die faszinierendsten Farben haben! Wasser kann leben und es kann sogar leuchten! Wasser formt Landschaften und Kontinente und kann die erstaunlichsten Formen annehmen. Wasser ist Urgewalt und Lebensquell. Doch das Wasser weint. Deshalb möchten wir dafür sensibilisieren, Wasser mal aus einem ganz anderen Blickwinkel zu betrachten und eine ganz neue künstlerische Perspektive für Wasser an sich eröffnen, die Ihr nicht auf den ersten Blick mit Wasser in Verbindung bringen würdet. Mit einer originellen Führung (jeweils altersgerecht angepasst) in Form einer Reihe erfrischender Filmcollagen zeigen wir im Stadtbad Aachen die besondere Schönheit des Wassers in all seinen Facetten und damit auch seine Verletzlichkeit. Lasst Euch von den vielen Facetten von Wasser überraschen! Aus dieser Perspektive betrachtet zeigt das Wasser eindrucksvoll, wie vielfältig es ist und wo es überall eine wichtige Rolle spielt. So soll das Bewusstsein für einen nachhaltigeren Umgang mit dieser kostbaren Ressource geschärft und die anschließende Diskussion rund um das Thema angeregt werden.

Dauer

Schule Weiterführend: 240 Minuten

Angebotszeiten

nach Absprache täglich ganzjährig

Veranstaltungsort

Stadtbad Aachen

Angebotsnummer: 03

Nachhaltige Ernährung und Umweltschutz

Zielgruppe

- KiTa Grundschule
 SEK I SEK II DFG/ISFG

Gruppengröße

Schule: Klassengröße



Kurzbeschreibung

Wir alle haben Ernährungsgewohnheiten, die auf den ersten Blick auch nachhaltig erscheinen. Aber wusstet Ihr auch, dass Euer Steak bereits 4000 l Wasser verbraucht hat, bevor es auf Eurem Teller liegt? Dass viele Lebensmittel durch lange Transportwege, Pestizide stark belastet sind und damit auch die Umwelt belasten? Dass Monokulturen viele Düngemittel erfordern und damit das Grundwasser negativ beeinflussen? Wir können dies aber mit der Wahl der richtigen Lebensmittel beeinflussen und damit schon allein durch unsere Ernährung einen wichtigen Beitrag zum Umweltschutz leisten. Doch gesunde, nachhaltige Ernährung muss nicht fade sein, im Gegenteil! Wir möchten junge Menschen für das Thema gesunde Ernährung sensibilisieren und ihnen zeigen, wie man allein mit regionalen und saisonalen Lebensmitteln leckere Gerichte zubereiten kann. Somit möchten wir ihnen bewusst machen, dass sie allein durch ihre Ernährung bereits eine Menge für den Umweltschutz tun können. Bei einer erfrischenden Veranstaltung im Stadtbad zeigen wir Euch z.B., welche Lebensmittel unter umweltschädigenden Bedingungen angebaut werden, welche Ihr unbesorgt konsumieren dürft und auf was Ihr dabei achten solltet. Und damit Ihr seht, wie lecker das sein kann, bereiten wir im praktischen Teil aus den ausgewählten Zutaten gemeinsam eine köstliche Mahlzeit zu, die wir auch gemeinsam verzehren. So möchten wir zeigen, wie wir als Endkonsument nachhaltige Entscheidungen treffen können, die nachhaltig die Umwelt schützen.

Dauer

Schule Weiterführend: 240 Minuten

Angebotszeiten

nach Absprache täglich ganzjährig

Veranstaltungsort

Stadtbad Aachen

Stadtbad Aachen

Wasser – ohne können wir nicht leben

Ansprechperson:

Stadtbad Aachen
Asgard Adami
Blücherplatz 24 | 52068 Aachen
0162 / 3403034
info@stadtbad-aachen.de
www.stadtbad-aachen.de



STADTBAD AACHEN

— BAINS-DOUCHES AIX-LA-CHAPELLE 1930 —

Kurzbeschreibung des Anbieters

Das in einem großbürgerlichen Stadtpalais des späten 19. Jahrhunderts untergebrachte Suermond-Ludwig-Museum zeigt herausragende Kunstwerke von der Antike bis in die Mitte des 20. Jahrhunderts. Die vielfältigen Exponate sind zahlreichen Stiftungen Aachener Bürger_innen zu verdanken, vor allem den Namensgebern des Museums, Barthold Suermond sowie Irene und Peter Ludwig. Das Museum verfügt außerdem über ein bedeutendes Kupferstichkabinett, reiche Bestände an Glasmalerei, Antiken und Kunsthandwerk und eine Kunstbibliothek. Seit 2016 gibt es nach Vorbild historischer Kunst- und Wunderkammern die „Bürgerliche Kunstkammer“ mit ihren naturalistischen und kunsthandwerklichen Schätzen zu bestaunen.

Angebotsnummer: 01 Themenführung (60 Minuten)

Zielgruppe

- KiTa
- Grundschule
- SEK I
- SEK II
- DFG/iSFG

Gruppengröße

KiTa: MInd.: 10 Max.: 20
Schule: Klassengröße

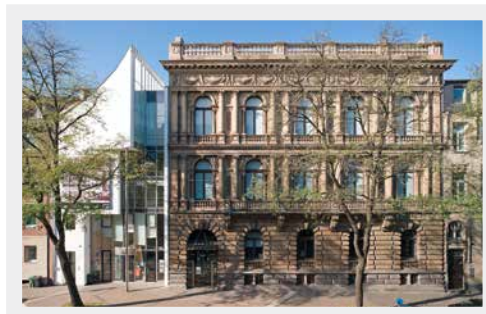

Kurzbeschreibung

Die Themenführung richtet sich an Kitas und Schüler_innen aller Schulformen und lädt sie ein in den Kulturraum Museum zu einer Begegnung mit Kunstwerken verschiedener Epochen. Bei einer altersgerechten Führung werden ausgewählte Werke der Sammlung oder einer Sonderausstellung passend zum vorher gewählten Thema vorgestellt.

Dauer

KiTa: 60 Minuten
Schule Primar: 60 Minuten
Schule Weiterführend: 60 Minuten

Angebotszeiten

dienstags bis sonntags 10 - 17 Uhr

Veranstaltungsort

Suermond-Ludwig-Museum, Wilhelmstraße 18, 52070 Aachen

Angebotsnummer: 02 Themenführung mit Kreativprogramm (120 Minuten)

Zielgruppe

- KiTa
- Grundschule
- SEK I
- SEK II
- DFG/iSFG

Gruppengröße

KiTa: MInd.: 15 Max.: 20
Schule: Klassengröße

Kurzbeschreibung

Die Themenführung richtet sich an Kitas und Schüler_innen aller Schulformen und lädt sie ein in den Kulturraum Museum zu einer Begegnung mit Kunstwerken verschiedener Epochen. Bei einer altersgerechten Führung werden ausgewählte Werke der Sammlung oder einer Sonderausstellung passend zum vorher gewählten Thema vorgestellt und anschließend kreativ umgesetzt.

Suermondt-Ludwig-Museum

Dauer

KiTa: 120 Minuten
Schule Primar: 120 Minuten
Schule Weiterführend: 120 Minuten

Angebotszeiten

dienstags bis sonntags 10 - 17 Uhr

Veranstaltungsort

Suermondt-Ludwig-Museum Wilhelmstraße 18 52070 Aachen

Ansprechperson:

Suermondt-Ludwig Museum
Museumsdienst Aachen E49/3
Johannes-Paul-II.-Straße 1 | 52058 Aachen
0241 / 432 4998
museumsdienst@mail.aachen.de
www.museumsdienst-aachen.de

Kurzbeschreibung

Wir tanzen - auf Englisch! Dass Bewegung und Sprache eng miteinander verbunden sind, ist inzwischen eindeutig nachgewiesen. Dies machen wir uns in diesem Workshop zu nutze und lassen Englisch lebendig werden. Entsprechend der Altersstufe wird Bewegung mit Vokabeln und Sätzen verknüpft, sodass ein bewegter Zugang geschaffen wird. Das praktische Vokabular wird ausgebaut und langfristig im Gehirn verankert.

Dauer

KiTa: 45 Minuten
Schule Primar: 60 Minuten

Angebotszeiten

ganzjährig vormittags und nachmittags

Veranstaltungsort

Turnhalle oder Gymnastikraum

Ansprechperson:

Wir tanzen
Christine Schütte
Rolandstr. 38 | 52070 Aachen
0176 / 64792335
Christine_sb@web.de
[Instagram/wirtanzen_tanzpaedagogik](https://www.instagram.com/wirtanzen_tanzpaedagogik)



Kurzbeschreibung des Anbieters

Das Theater 99 ist Aachens älteste freie Bühne und kann von Profis; Amateuren und Schulen gleichermaßen genutzt werden. Der Träger, die Aachener Kultur- und Theaterinitiative AKuT e.V. ist seit 20 Jahren Träger der Schultheatertage der StädteRegion Aachen und kann somit auf eine breite Erfahrung und einen großen Dozentenpool aus allen Bereichen rund um Bühne und darstellendes Spiel

Angebotsnummer: 01 Rollenspiel Demokratie

Zielgruppe

- KiTa Grundschule
 SEK I SEK II DFG/iSFG

Gruppengröße

Schule: Klassengröße

Kurzbeschreibung

Was passiert eigentlich, wenn man auf einer einsamen Insel mit einer Gruppe von Menschen strandet? Entwickeln sich Strukturen? Braucht man Gesetze für ein friedliches Zusammenleben? Wer bestimmt hier? Was für eine Staatsform entwickelt sich – und vor allem: Wie fühlt sich das an? All diese Fragen stellen sich den Schüler_innen in dem theaterpädagogischen Rollenspiel zum Thema Demokratie. Die Schüler_innen agieren gemeinsam als Gruppe, etablieren eigene Regeln, strukturieren ihr Zusammenleben, bewältigen Aufgaben und beginnen, eine Herrschaftsform für sich selbst zu entdecken. Das aktive Rollenspiel macht die wichtige Frage erlebbar: „Was braucht eine Demokratie?“

Dauer

Schule Weiterführend: 180 Minuten

Angebotszeiten

Nach Absprache, umfasst 2 Termine à 90 Minuten

Veranstaltungsort

Turnhalle mit Turnmatten und Bänken oder Stühlen. Jeder andere große freie Raum mit Turnmatten und Bänken oder Stühlen.

Angebotsnummer: 02 Werd' mal laut!

Zielgruppe

- KiTa Grundschule
 SEK I SEK II DFG/iSFG

Gruppengröße

Schule: Min.: 15 Max.: 25

Kurzbeschreibung

Wie kriege ich es hin, dass alle hören, was ich zu sagen habe? Ob auf der Theaterbühne, vor einer Gruppe oder einfach nur in der Klasse: Wichtig ist, dass das Gesprochene auch in der letzten Reihe verstanden wird. Dazu braucht es - neben der richtigen Sprechtechnik auch - oder vielleicht vor allem - eine gehörige Portion Mut und Selbstbewusstsein. Schauspielerin und Logopädin Katja Ivanova oder Grundschulpädagogin und Syncronsprecherin Kyra Schumann trainieren mit den Schüler_innen beides. Der Workshop sollte auf 2 Termine verteilt werden.

Dauer

Schule Primar: 240 Minuten
Schule Weiterführend: 240 Minuten

Angebotszeiten

Nach Absprache, das Angebot wird auf mehrere Termine verteilt

Angebotsnummer: 05

Wir schreiben einen Roman

Zielgruppe

- KiTa Grundschule
 SEK I SEK II DFG/iSFG

Gruppengröße

Schule: Min.: 100 Max.: 180

Kurzbeschreibung

Alles ist möglich. Zusammen mit den Kindern tauchen Hörspielautor Heiner Kämmer (WDR, "Bärenbude", Maus-Radio) und Kinderbuchautor Christian Tielmann ein in ein selbst gestaltetes Abenteuer. In 90 Minuten wird gemeinsam ein Roman entwickelt und geschrieben. Dadurch werden neben der Fantasie auch das Sprachgefühl, der Wortschatz und die Erlebnisfähigkeit gestärkt und gefördert. Kino im Kopf, das gemeinsam aufs Papier gebracht wird. Es werden Räume geschaffen, in denen Kinder ihre Kräfte entfalten können und Selbstbewusstsein tanken. Am Ende gibt es eine abgeschlossene Geschichte, die die Kinder mit nach Hause nehmen können – vielleicht mit ein paar Ideen, wie der Roman weitergehen könnte. Das Projekt wurde erstmalig auf der Lit-Kid-Cologne durchgeführt.

Dauer

Schule Primar: 90 Minuten
Schule Weiterführend: 90 Minuten

Angebotszeiten

nach Absprache

Veranstaltungsort

Schulaula o.Ä. Benötigt werden: 2 Headsets, einen Handsender um die Stimmen der Kinder einzufangen, Beamer und Leinwand, Verkabelung vom Laptop zum Beamer, Tisch+Stuhl für Autor_in, Stehtisch für Moderation. Sollte keine Technik vorhanden sein könnten wir diese nach Rücksprache auch stellen

Ansprechperson:

AKuT e.V. / Theater 99
Jutta Kröhnert
Gasborn 9-11 | 52062 Aachen
0241 / 9092959
info@akut-theater99.de
www.akut-theater99.de



Kurzbeschreibung des Anbieters

Das Theater „Jurakowa-Projekt“, das 1996 von der Dipl.- Regisseurin Tatjana Jurakowa in Aachen gegründet wurde, eröffnete 2009 als Gastgeber das Festival Dialog Ost West, sowie auch 2018 sein neues Zuhause – „Die Kleine Theaterfabrik“. Das Theater hat im Laufe von 25 Jahren eine eigene Nische in der Aachener Theaterlandschaft gefunden. Neben der Arbeit als Regisseurin bei diversen Theatern und als Leiterin des „Jurakowa-Projektes“ mit mehr als 20 Inszenierungen der klassischen und modernen Weltliteratur hatte Tatjana Jurakowa seit 12 Jahren einen festen Spielplan im Bereich Kindertheater aufgebaut. Seit Oktober 2018 hat das Theater „Jurakowa-Projekt“ ein eigenes Zuhause – „Die Kleine Theaterfabrik“ in Aachen-Soers. In den Kitas/Schulen - Spielfläche 3 x4 Meter, Verdunklung ist erwünscht Im Theater - Die Kleine Theaterfabrik ist alles vorhanden ab September 2022 bis Juli 2023 vormittags /mittwochs in den Kitas/Schulen Auch im Theater (Die Kleine Theaterfabrik) in den Wochentagen um 14.Uhr nach einer Vereinbarung.

Angebotsnummer: 01 Puppenspiel "Das lustige Küken"

Zielgruppe

- KiTa Grundschule
 SEK I SEK II DFG/iSFG

Gruppengröße

KiTa: Mind.: 30 Max.: 90
Schule: Klassengröße



Kurzbeschreibung

Was war zuerst da? Das Ei oder das Huhn? Die Füchsin hat eine großartige Idee - eine Geflügelfarm zu gründen. Aber alleine schafft sie es nicht - darum soll der Wolf mit anpacken. Gesagt - getan. Ein Küken schlüpft... und ab da läuft alles ganz... Für Kinder ab 3-4 Jahre. Kulissenaufbau - 1,5 St. Dauer der Vorstellung -45 Minuten Abbau 1.St. Dauer

Dauer

KiTa: 45 Minuten
Schule Primar: 45 Minuten

Angebotszeiten

Mittwochs vormittags von September bis Juli

Veranstaltungsort

Vor Ort - Kitas und Schulen (Spielfläche 3 x4) , Erdgeschoßebene und Verdunklung des Raumes erwünscht. Oder Theater - Die Kleine Theaterfabrik im Tuchwerk Aachen - Strüverweg 116

Angebotsnummer: 02 Puppenspiel "Mascha und drei Bären"

Zielgruppe

- KiTa Grundschule
 SEK I SEK II DFG/iSFG

Gruppengröße

KiTa: Mind.: 30 Max.: 90
Schule: Klassengröße



Kurzbeschreibung

Die kleine Mascha geht in den Wald. Sie ist sehr neugierig und es gibt im Wald so viele interessante Sachen, Tiere und Vögel zu beobachten, dass die kleine Mascha aus dem Staunen nicht mehr herauskommt. Wenn an aber so ganz allein in den dunklen Wald geht, dann kann es schon mal passieren, dass man sich verläuft und plötzlich tief im Wald vor einem Haus steht... Wer mag wohl in diesem Haus wohnen...

Theater Jurakowa-Projekt /Die Kleine Theaterfabrik

Puppenspiel, Figurentheater

Dauer

KiTa: 45 Minuten
Schule Primar: 45 Minuten

Angebotszeiten

Mittwochs vormittags von September bis Juli

Veranstaltungsort

Vor Ort - Kitas und Schulen (Spielfläche 3 x4) , Erdgeschoßebene und Verdunklung des Raumes erwünscht , Oder Theater - Die Kleine Theaterfabrik im Tuchwerk Aachen - Strüverweg 116

Angebotsnummer: 03

Figurenspiel "Schokoladenseiten"

Zielgruppe

KiTa Grundschule
 SEK I SEK II DFG/ISFG

Gruppengröße

KiTa: Mind.: 30 Max.: 90
Schule: Klassengröße Klassengröße



Kurzbeschreibung

Krimi -Objektspiel Ein Restaurant, ein Koch, eine einfache Aufgabe: ein Drei-Gänge-Menü mit Suppe, Hauptspeise und Dessert. Eine neue Küchenaushilfe wurde auch schon engagiert, was soll da jetzt noch schiefgehen? Doch plötzlich passieren in der Küche die seltsamsten Dinge... Ein süßes Objekttheater mit vielen Überraschungen für Kinder ab 4 Jahren.

Dauer

KiTa: 45 Minuten
Schule Primar: 45 Minuten

Angebotszeiten

Mittwochs vormittags von September bis Juli

Veranstaltungsort

Vor Ort - Kitas und Schulen (Spielfläche 3 x4) , Erdgeschoßebene und Verdunklung des Raumes erwünscht , Oder Theater - Die Kleine Theaterfabrik im Tuchwerk Aachen - Strüverweg 116

Angebotsnummer: 04

Puppenspiel "Der gestiefelte Kater"

Zielgruppe

KiTa Grundschule
 SEK I SEK II DFG/ISFG

Gruppengröße

KiTa: Mind.: 40 Max.: 90
Schule: Klassengröße



Kurzbeschreibung

Habt ihr jemals gesehen, dass ein Kater Stiefel und Hüte trägt? Bei uns seht ihr das! Wir erzählen euch eine lustige und abenteuerliche Geschichte von einem besonders schlaunen gestiefelten Kater. Dem gelingt es locker ein Festmahl für den König zu arrangieren, die Zuneigung der Prinzessin zu gewinnen und den alten bösen Zauberer spielend zu besiegen. Und das alles nur um sein Herrchen Jack glücklich zu machen! Für Kinder ab 4 Jahren. Kulissenaufbau - 2 St. Dauer der Vorstellung -45 Minuten Abbau 1,5.St. Dauer

Theater Jurakowa-Projekt /Die Kleine Theaterfabrik

Puppenspiel, Figurentheater

Dauer

KiTa: 45 Minuten
Schule Primar: 45 Minuten

Angebotszeiten

Mittwochs vormittags von September bis Juli

Veranstaltungsort

Vor Ort - Kitas und Schulen (Spielfläche 3 x4) , Erdgeschoßebene und Verdunklung des Raumes erwünscht , Oder Theater - Die Kleine Theaterfabrik im Tuchwerk Aachen - Strüverweg 116

Ansprechperson:

Die Kleine Theaterfabrik/ Theater Jurakowa-Projekt
Tatjana Jurakowa-Faber
Strüverweg 116 | 52070 Aachen
02407 / 17911
theater.jurakowa@gmx.de
www.jurakowaprojekt.de



Kurzbeschreibung des Anbieters

THEATER MAXIMAL besteht aus den Regisseuren, Theaterpädagogen BuT® und Schauspielern Jan Savelsberg und Philipp Maurer. Wir beide haben viele Jahre Theater und Musik zunächst als Hobby betrieben haben, bevor wir die Gelegenheit beim Schopfe ergriffen haben, dieses Hobby zu unserem Beruf zu machen. Wir haben das Glück, beruflich mit Amateuren und allen theaterbegeisterten Menschen arbeiten zu können, für die eine Bühne zwar nicht den Arbeitsplatz darstellt, aber dennoch ein wichtiger Teil ihres Lebens ist oder sein soll, und uns beide zeichnet aus, dass wir diese Begeisterung für das Theater und die Bühne eben aufgrund unserer eigenen Geschichte sehr gut kennen. Das Engagement und die Leidenschaft, die man in Theatervereinen, Schultheatern, Musicalprojekten und ähnlichen Institutionen finden kann, möchten wir unterstützen und durch professionelle Anleitungen und Tipps fördern und ausbauen. Gemeinsam mit der Theaterpädagogin Dagmar Rösch bieten wir zudem Stücke für Schulen an, die sich mit den Themen Mobbing und Toleranz beschäftigen.

Angebotsnummer: 01

Alles kaputt – Ein mobiles Theaterstück über Cybermobbing

Zielgruppe

- KiTa
- SEK I
- Grundschule
- SEK II
- DFG/iSFG

Gruppengröße

Schule: Min.: 50 Max.: 90



Kurzbeschreibung

Lisa und Jonas besuchen die Erich-Kästner-Gesamtschule. Dort läuft alles ganz normal: Die Noten sind in Ordnung, sie haben Freunde und auch zu Hause geht alles seinen gewohnten Gang. Dann schickt Lisa ihrem Schwarm Benni aus der zehnten Klasse ein Foto von sich, und plötzlich geht der Horror los. Jonas zieht durch ein Missgeschick den Spott der Klasse auf sich und landet ebenso in der Mobbing-Sackgasse. Ist den beiden zu helfen? Das Theaterstück "Alles kaputt", das mit der freundlichen Unterstützung des Kommissariats für Kriminalprävention und Opferschutz der Polizei Düren entwickelt wurde, zeigt zwei typische und leider alltägliche Fälle von Cybermobbing unter Jugendlichen und deren mögliche Folgen auf. "Alles kaputt" geht jedoch, anders als ein reiner Vortrag, emotional unter die Haut. Anhand von Projektionen verfolgt das Publikum die einzelnen WhatsApp-Kommentare gegen Lisa und Jonas mit. Die Zuschauer_innen erleben, wie die Internetschikanen in der realen Welt ankommen und welche emotionalen Auswirkungen sie haben. Das Stück bietet aber auch mögliche Lösungsan-sätze, die im Anschluss an die Vorstellung zusätzlich diskutiert werden.

Dauer

Schule Weiterführend: 60 Minuten

Angebotszeiten

Ganzjährig, vormittags

Veranstaltungsort

Aula oder größerer Raum in der Schule. Spielfläche mindestens 5x5 Meter. Doppelaufführung hintereinander für jeweils maximal 2 Klassen.

Angebotsnummer: 02

Gemeinsam stark! – Ein Anti-Mobbing- und Sozialkompetenz-Workshop für die ganze Klasse

Zielgruppe

- KiTa
- SEK I
- Grundschule
- SEK II
- DFG/iSFG



Gruppengröße

Schule: Klassengröße

Kurzbeschreibung

Mobbing entsteht meistens im Konflikt zwischen zwei Menschen. Aber schnell entsteht ein Kreislauf mit vielen Beteiligten, aus dem es für alle schwer ist zu entkommen. Wie kann man gemeinsam verhindern, dass Konflikte entstehen? Wie kommt man aus dem Kreislauf heraus und warum ist Mobbing verhindern eine Aufgabe, an der sich alle beteiligen können und müssen? In Übungen und gemeinsamen Austausch lernen die Schüler_innen verschiedene Methoden zur Gewalt-Prävention und Möglichkeiten, Mobbing entschieden entgegenzutreten. Zudem soll in diesem Workshop die Klassengemeinschaft gestärkt werden. Ein Workshop zur Prävention von Mobbing und Gewalt für die Jahrgänge 5 und 6.

Dauer

Schule Weiterführend: 180 Minuten

Angebotszeiten

Ganzjährig, vormittags

Veranstaltungsort

Großer möglichst leerer Raum

Ansprechperson:

Theater Maximal
Jan Savelsberg
Rudi-Berks-Straße 10 | 52146 Würselen
02405 / 4894637
j@theater-maximal.de
www.theater-maximal.de



Kurzbeschreibung des Anbieters

theater rosenfisch ist ein freies Figurentheater mit Engagements in ganz Deutschland. Wir spielen in festen Theatern, auf Festivals, in Schulen und Kindergärten. Schwerpunkt ist die Bearbeitung literarischer Vorlagen und die Einbindung von Musik. 2010 Kindertheater des Monats NRW, 2016 Aufnahme in die 'Frankfurter Flöhe'. Mitglied im Verband Deutscher Puppentheater und in der UNIMA. Seit 2005 redaktionelle Mitarbeit an der Figurentheaterzeitschrift 'Das andere Theater'. 2019 Dozent an der Deutschen Figurentheaterkonferenz. seit 2020 Jurymitglied im Fonds Darstellende Künste (Berlin).

Angebotsnummer: 01

Tomte Tummetott

Zielgruppe

- KiTa Grundschule
 SEK I SEK II DFG/iSFG

Gruppengröße

KiTa: Mind.: 40 Max.: 100
Schule: Klassengröße



Kurzbeschreibung

Alles hatte mit einem geheimnisvollen alten Gedicht angefangen. Funkelnde Wörter erklingen da: stjärnor, gnistra, glimma... Ist das Schwedisch? Wenn man genau zuhört, versteht man ganz gut, was das seltsame Gedicht erzählt: Es geht um eine klirrende Winternacht, glitzernde Sterne, knisternden Schnee – und um einen alten Tomte, der über den einsamen Hof wacht. Die Tiere auf dem Hof sehnen sich so sehr nach dem Frühjahr! Und wenn der Tomte ihnen Wichtelworte ins Ohr raunt, dann spüren sie, dass die Sonne bald wiederkommen wird. Aber der Tomte muss auch gut aufpassen, denn ein Fuchs schleicht umher, und man weiß ja, wie hungrig ein Fuchs sein kann ... Theater mit Figuren, Musik und vielen funkelnden Wörtern. Nach dem Kinderbuch von Astrid Lindgren

Dauer

KiTa: 45 Minuten
Schule Primar: 45 Minuten

Angebotszeiten

Jederzeit, nach Absprache

Veranstaltungsort

Wir kommen in die Einrichtung

Angebotsnummer: 02

Hase und Igel

Zielgruppe

- KiTa Grundschule
 SEK I SEK II DFG/iSFG

Gruppengröße

KiTa: Mind.: 40 Max.: 100



Kurzbeschreibung

Figurentheaterstück für Kinder ab 3 Jahren, nach dem Märchen der Brüder Grimm. Es ist ja wohl kein Kunststück, ein Wettrennen anzuzetteln, wenn man selbst die längeren Beine hat. Und dann noch große Töne spucken! Sowas bringt den friedlichsten Igel auf die Palme. Aber der Igel weiß: Der Hase ist gar nicht schnell - er ist hastig. Ein Unterschied, den man nutzen könnte, oder? Von Ehrgeiz gepackt, verrennt der Igel sich in seinen Plan. Nur hat er nicht damit gerechnet, dass seine Frau

und Futter gesorgt. Als er in Rente geht, kauft er sich ein altes Klavier und spielt die Lieder der Vögel nach. Die Vögel lieben die neue Musik und kommen in Schwärmen herbeigeflogen. Die Leute in der kleinen Stadt aber ärgern sich über Herrn Minkepatts Musik. Bis eines Tages der kleine Bäckerjunge verzweifelt nach dem Kanarienvogel sucht. Denn nun zeigt sich, dass der alte Herr Minkepatt und sein wundersames Klavierspiel vielleicht doch gebraucht werden. Ein poetisches und humorvolles Stück über den Gesang der Vögel, seltsame Nachbarn und einen entflohenen Kanari - mit Live-Klavierspiel (das Klavier bringen wir mit!). Video-Trailer abrufbar unter vimeo.com/108462143

Dauer

Schule Primar: 50 Minuten

Angebotszeiten

Jederzeit, nach Absprache

Veranstaltungsort

Das Stück kann in Ihrer Einrichtung gespielt werden. Bühnengröße: 5 m Breite, 4 m Tiefe, 2,80 m Höhe

Angebotsnummer: 05

Wunschkind

Zielgruppe

- KiTa
- Grundschule
- SEK I
- SEK II
- DFG/iSFG

Gruppengröße

Kita: Min.: 40 Max.: 100

Kurzbeschreibung

Figurentheaterstück für Kinder ab 3 Jahren, nach dem Buch von Lilli L'Arronge. Frühling im Wald: Wohin man sieht, werden Nester gebaut, bald werden die ersten Eier drin liegen, alles freut sich schon! "Wäre es nicht wunderbar, auch eine Familie zu haben?" fragt das Eichhörnchen eines Tages das Rotkehlchen. Bestimmt wäre es das! Gesagt, getan: Sie bauen gemeinsam ein Nest und hoffen auf Nachwuchs. Zu ihrer großen Enttäuschung bleibt das Nest zunächst jedoch leer. Erst nach langem Warten scheint ihr Wunsch eines schönen Morgens endlich in Erfüllung zu gehen: Im Nest liegt ein wunderschönes grünes Ei... Lilli L'Arronges einfühlsam erzähltes Bilderbuch, das unserer Inszenierung zugrunde liegt, setzt ein aktuelles Thema kindgerecht um: Familie - das ist heute nicht mehr einfach „Vater, Mutter, Kind“ als quasi naturgegebene Einheit. Das ungleiche Paar Rotkehlchen und Eichhörnchen mit ihrem heißgeliebten Kind, das nicht auf Kommando kommt und ganz anders ist als gedacht, darf man auch als Bild für heutige Familien verstehen, die nicht immer dem traditionellen Modell entsprechen

Dauer

Kita: 45 Minuten

Angebotszeiten

Jederzeit, nach Absprache

Veranstaltungsort

Das Stück kann in Ihrer Einrichtung gespielt werden. Bühnengröße: 5 m Breite, 4 m Tiefe, 2,80 m Höhe

Ansprechperson:

theater rosenfisch
Stephan Wunsch
Oranienstr. 9 | 52066 Aachen
0157 / 76651231
stephan@rosenfisch.de
www.rosenfisch.de



Kurzbeschreibung des Anbieters

Wir geben mit Ton an

behaupten die Langerweher seit jeher - und das zu Recht.

Denn die Nachfahren der mittelalterlichen Töpferfamilien haben ihr Handwerk durch alle Krisen hindurch zu bewahren verstanden.

In Langerwehe ist das Töpferhandwerk seit über 1000 Jahren präsent.

Angebotsnummer: 01

Workshop Mini- Wildbienen-Niststeine

Zielgruppe

- KiTa Grundschule
 SEK I SEK II DFG/ISFG

Gruppengröße

Schule: Klassengröße



Kurzbeschreibung

Den Auftakt für den Workshop bildet unser großes Wildbienenhotel im Museumsgarten. Weitere Materialien zum Erklären des Sachverhalts befinden sich in unserer Kreativwerkstatt. Dort erhalten die Schüler_innen einen kleinen Einblick in die Welt der Wildbienen. Danach steht für die Schüler_innen ein kleiner Tonstein und eigene Werkzeuge zum Stechen zur Verfügung. Nach Erläutern der Technik zeichnet jedes Kind eine eigene kleine Skizze für seinen/ihren Stein, die dann auf den Stein übertragen wird. Nach dem Stechen wird der Stein von hinten verschlossen und noch verziert.

Dauer

Schule Primar: 120 Minuten

Schule Weiterführend: 120 Minuten

Angebotszeiten

September- Dezember, vormittags

Veranstaltungsort

Töpfermuseum Langerwehe, Pastoratsweg1, 52379 Langerwehe

Angebotsnummer: 02

"Voll auf Ton" für Vorschulkinder

Zielgruppe

- KiTa Grundschule
 SEK I SEK II DFG/ISFG

Gruppengröße

Kita: Min.: 10

Max.: 20



Kurzbeschreibung

Anhand eines Spieles (Zuordnen von Objekten) erhalten die Kinder einen kleinen Einblick in die historische Sammlung des Museums. Wie die Gegenstände entstanden sind, erfahren die Kinder bei der Vorführung an der Töpferscheibe. In Töpferladen und Werkstatt zeigt und erklärt unser Museumstöpfer die Arbeitsschritte. Zum Schluss begeben sich die Kinder in unsere Kreativwerkstatt wo sie unter fachkundiger Anleitung ihre eigenen Werke fertigen.

Dauer

Schule Weiterführend: 120 Minuten

Angebotszeiten

September- Dezember 2023, vormittags

Veranstaltungsort

Töpfermuseum Langerwehe, Pastorat Weg 1, 52379 Langerwehe

Ansprechperson:

Töpfermuseum Langerwehe
Lydia Reinartz
Pastoratsweg 1 | 52379 Langerwehe
024234446
museumsverein@toepfereimuseum.de
www.toepfereimuseum.de



Kurzbeschreibung des Anbieters

Als eine der größten Hinterlassenschaften der Nationalsozialisten hat sich die denkmalgeschützte Anlage der ehemaligen NS-Ordensburg Vogelsang zu einem Ort der Begegnung und des Dialogs entwickelt. Als außerschulischer Lernort steht der Internationale Platz (IP) im Nationalpark Eifel heute für ein friedliches Miteinander, Toleranz und Vielfalt. Dank der beiden täglich geöffneten Dauerausstellungen „Bestimmung: Herrenmensch“ und „Wildnis(t)räume“ und der vertiefenden Bildungsangebote ist Vogelsang IP heute ein Ort der historisch-politischen Bildung mitten im Nationalpark Eifel.

Angebotsnummer: 01

Vogelsang IP - Die Schulklassenführung

Zielgruppe

- KiTa
- Grundschule
- SEK I
- SEK II
- DFG/iSFG

Gruppengröße

Schule: Klassengröße



Kurzbeschreibung

Die Schulklassenführung ist unser Basisangebot für Schulklassen und Jugendgruppen. In Begleitung eines Vogelsang-Guides lernen die Jugendlichen den historischen Ort mitten im Nationalpark Eifel im Rahmen eines Rundgangs kennen und bekommen einen umfassenden Einblick in die wechselseitige Geschichte des Ortes. Als Ausbildungsstätte der Nationalsozialisten errichtet, war Vogelsang nach dem 2. Weltkrieg über Jahrzehnte ein belgischer Truppenübungsplatz und ist seit 2006 ein Erinnerungsort und Internationaler Platz, der für ein friedliches Miteinander, Toleranz und Vielfalt steht. Die Führung ist dialogisch aufgebaut und beinhaltet Einblicke in historische Gebäude.

Dauer

Schule Weiterführend: 135 Minuten

Angebotszeiten

Ganzjährig von 10 - 17 Uhr, Abweichungen möglich

Veranstaltungsort

Vogelsang IP gGmbH, Vogelsang 70, 53937 Schleiden

Angebotsnummer: 02

Vogelsang IP - Studientag "Erziehung im Nationalsozialismus"

Zielgruppe

- KiTa
- Grundschule
- SEK I
- SEK II
- DFG/iSFG

Gruppengröße

Schule: Klassengröße



Kurzbeschreibung

GESCHICHTE ERFORSCHEN - ERINNERUNGEN UNTERSUCHEN - PERSPEKTIVEN EINNEHMEN

Vogelsang war in der NS-Zeit Ausbildungsort einer zukünftigen »Herrschaftselite«. Ausgebildet wurden sog. »Ordensjunker«, die im Zweiten Weltkrieg zu Tätern und Mittätern an den nationalsozialistischen Verbrechen wurden. Die Schüler_innen erforschen in Arbeitsgruppen das Gelände, und gehen der Frage nach, ob die »Ordensjunker« so handeln mussten. Beim anschließenden gemeinsamen Rundgang führen sie selbst als Expert_innen über die Anlage Gelände. Dabei werden die damals wie heute handelnden, fühlenden, entscheidenden Menschen und ihre Verantwortung (selbst)kritisch in den Blick genommen.

Dauer

Schule Weiterführend: 270 Minuten

Angebotszeiten

Ganzjährig von 10 - 17 Uhr, Abweichungen möglich

Veranstaltungsort

Vogelsang IP gGmbH

Angebotsnummer: 03

Vogelsang IP - Der Projekttag "Ein Teil sein"

Zielgruppe

- KiTa Grundschule
 SEK I SEK II DFG/iSFG

Gruppengröße

Schule: Klassengröße



Kurzbeschreibung

VIELFALT – VORURTEILE - DISKRIMINIERUNG Gemeinsam Entfaltungsräume schaffen und soziale und interkulturelle Kompetenzen vertiefen - das sind die Ziele der Projekttage. Die Teilnehmer_innen arbeiten zu ausgewählten Themen in lebendiger, handlungsorientierter Auseinandersetzung und mit erlebnispädagogischen Elementen. Intensiv behandelt und kritisch hinterfragt werden Schwerpunktthemen wie Ausgrenzung bzw. menschenfeindliche Einstellungen sowie Teambuilding.

Dauer

Schule Weiterführend: 270 Minuten

Angebotszeiten

Ganzjährig von 10 - 17 Uhr, Abweichungen möglich

Veranstaltungsort

Vogelsang IP gGmbH, Vogelsang 70, 53937 Schleiden

Angebotsnummer: 04

Vogelsang IP - Der Projekttag "Rassismus ist Alltagserfahrung"

Zielgruppe

- KiTa Grundschule
 SEK I SEK II DFG/iSFG

Gruppengröße

Schule: Klassengröße



Kurzbeschreibung

Rassistische Diskriminierungen sind alltäglich – ob gewollt oder ungewollt. Der Projekttag dient sowohl der Sensibilisierung in Bezug auf tägliche Diskriminierungen als auch dem Aufzeigen von Handlungsoptionen. Im Rahmen eines Rundgangs über das historische Gelände des Internationalen Platzes Vogelsang wird der Schwerpunkt auf rassistischen sowie antisemitischen Menschen- und Gesellschaftsbilder im Nationalsozialismus gelegt. Im Anschluss daran geht es in Kleingruppenarbeit um die Auseinandersetzung mit Betroffenenberichten, bei denen die Personen selbst „erzählen“, wie sich Rassismus im Alltag anfühlen kann. Anhand der Erfahrungsberichte diskutieren die Teilnehmenden verschiedene Perspektiven und entwickeln Handlungsspielräume für den eigenen Alltag.

Dauer

Schule Weiterführend: 270 Minuten

Angebotszeiten

Ganzjährig von 10 - 17 Uhr

Veranstaltungsort

Vogelsang IP gGmbH, Vogelsang 70, 53937 Schleiden

Angebotsnummer: 05

Vogelsang IP - Der Projekttag leicht verständlich

Zielgruppe

- KiTa
- Grundschule
- SEK I
- SEK II
- DFG/iSFG

Gruppengröße

Schule: Klassengröße



Kurzbeschreibung

Gemeinsam Entfaltungsräume schaffen sowie soziale und interkulturelle Kompetenzen vertiefen - das sind die Ziele der Projekttag von Vogelsang IP. Das Format „Vogelsang leicht verständlich“ richtet sich insbesondere an Haupt- und Förderschulen, um einen niederschweligen Zugang zum Thema „NS-Ordensburg Vogelsang“ zu schaffen. Verschiedene Stationen im Gelände werden gemeinsam aufgesucht und erarbeitet. Gleichzeitig werden gegenwartsrelevante Themen aufgegriffen und der Frage nachgegangen, was hat Vogelsang heute noch mit mir zu tun?

Dauer

Schule Weiterführend: 270 Minuten

Angebotszeiten

Ganzjährig von 10 - 17 Uhr, Abweichungen möglich

Veranstaltungsort

Vogelsang IP gGmbH, Vogelsang 70, 53937 Schleiden

Ansprechperson:

Vogelsang IP
Sandy Drieschner, Maria Virnich
Vogelsang 70 | 53937 Schleiden
02444 / 91579-11
buchung@vogelsang-ip.de
www.vogelsang-ip.de



Kurzbeschreibung des Anbieters

In Vogelsang und Nationalpark bündeln sich zwei der wichtigsten globalen Herausforderungen: es geht um den Respekt und die Anerkennung der Würde des Menschen und der Schöpfung und um deren Schutz. In der Seelsorge in Nationalpark Eifel und Vogelsang greift das Bistum Aachen aus christlicher Perspektive bewusst diese gesellschaftlich relevanten Themen auf und möchte durch Förderung eines wertschätzenden und respektvollen Umgangs miteinander und mit der Natur zu einem gelingenden Zusammenleben und zur Bewahrung und Förderung des gesellschaftlichen Friedens beitragen.

Angebotsnummer: 01

Bedingungslos

Zielgruppe

- KiTa Grundschule
 SEK I SEK II DFG/ISFG

Gruppengröße

Schule: Klassengröße

Kurzbeschreibung

Die nationalsozialistische Weltanschauung fordert uns heute heraus, das Spezifische des eigenen Menschen- (und Gottes-) Bildes in den Blick zu nehmen und sich zu positionieren: Worin liegt für mich Würde und Wert des Menschen (und mir selbst) begründet? Welche Werte ergeben sich für mich daraus für den Umgang miteinander und welche Konsequenzen hat dies für mein Handeln? Als Orientierungsangebot stellen wir dem Nationalsozialismus das heutige christliche Verständnis gegenüber: Jeder Mensch ist wertvoll- bedingungslos. Diese Einsicht kann uns helfen, wertschätzender mit uns selbst und anderen umzugehen, bewusster und selbstbestimmter zu leben und den eigenen Standpunkt zu vertreten

Dauer

Schule Weiterführend: 240 Minuten

Angebotszeiten

9-17 Uhr bzw. nach Vereinbarung

Veranstaltungsort

Vogelsang IP, kirchliche Seminarräume, Vogelsang 86a, 53937 Schleiden

Angebotsnummer: 02

Widerstehen

Zielgruppe

- KiTa Grundschule
 SEK I SEK II DFG/ISFG

Gruppengröße

Schule: Klassengröße

Kurzbeschreibung

Die Nationalsozialisten wollten einen einheitlichen „Herrenmenschen“ nach ihren Maßstäben formen. Persönlichkeit und Bedürfnisse des Einzelnen zählten nicht. Widerstand wurde gebrochen. Bei einer Geländeführung in Vogelsang wird diese Haltung deutlich. Ziel des Programms ist die Sensibilisierung für die positive Bedeutung von Widerstand für das persönliche und gesellschaftliche Leben. Als Orientierungsangebot wird auch die Haltung von christlich motivierten Widerstandskämpfern nähergebracht. Dabei geht es vor allem um die Frage, wo und wann man selbst Widerstand leisten muss, wenn grundlegende menschliche Werte verletzt werden.

Dauer

Schule Weiterführend: 240 Minuten

Angebotszeiten

9-17 Uhr bzw. nach Vereinbarung

Veranstaltungsort

Vogelsang IP, kirchliche Seminarräume, Vogelsang 86a, 53937 Schleiden

Angebotsnummer: 03

Respekt

Zielgruppe

- KiTa Grundschule
 SEK I SEK II DFG/iSFG

Gruppengröße

Schule: Klassengröße

Kurzbeschreibung

Respekt voreinander ist eine wichtige Grundvoraussetzung für gelingendes Miteinander. Vor dem Hintergrund der in Vogelsang gelehrteten Respektlosigkeit der Nationalsozialisten gegenüber allen, die „anders“ waren, soll die eigene Haltung in den Blick genommen werden. Dabei geht es besonders um den Respekt gegenüber anderen Religionen und Kulturen in Deutschland, insbesondere angesichts der Flüchtlinge. In der Gruppe werden durch alltagsrelevante Übungen und positive Erfahrungen die Grundlagen dafür gelegt, respektvoll und tolerant sich in den anderen hinein zu versetzen, Grenzen wahrzunehmen, zu akzeptieren und gemeinsam Möglichkeiten zur Lösung von Konflikten zu finden.

Dauer

Schule Weiterführend: 240 Minuten

Angebotszeiten

9-17 Uhr bzw. nach Vereinbarung

Veranstaltungsort

Vogelsang IP, kirchliche Seminarräume, Vogelsang 86a, 53937 Schleiden

Angebotsnummer: 04

Kirche und Nationalsozialismus

Zielgruppe

- KiTa Grundschule
 SEK I SEK II DFG/iSFG

Gruppengröße

Schule: Klassengröße

Kurzbeschreibung

In Vogelsang spielten religiöse Symbole und Sprache bei der Schulung des ideologischen Nachwuchskaders eine wichtige Rolle. Die nationalsozialistische Haltung wurde sogar religiös begründet, christliche Werte bekämpft. Wie reagierte die katholische Kirche auf diese Herausforderung? Welches Bild hatte die Kirche damals von sich selbst und von der Gesellschaft? Über die historische Darstellung hinaus ist auch der Blick auf das heutige Selbstverständnis von Kirche und Christsein relevant: Kirche- wo stehst du? Christ- wo stehst du? Jesus und aktuell Papst Franziskus verorten die Kirche mitten in der Gesellschaft, auf der Seite der Ausgegrenzten, Flüchtlingen und Rechtlosen.

Dauer

Schule Weiterführend: 240 Minuten

Angebotszeiten

9-17 Uhr bzw. nach Vereinbarung

Veranstaltungsort

Vogelsang IP, kirchliche Seminarräume, Vogelsang 86a, 53937 Schleiden

Ansprechperson:

Bistum Aachen, Seelsorge in Nationalpark
Eifel und Vogelsang
Toporowsky, Georg
Vogelsang 86 a | 53937 Schleiden
024445 / 759987
georg.toporowsky@bistum-aachen.de
www.nationalparkseelsorge.de

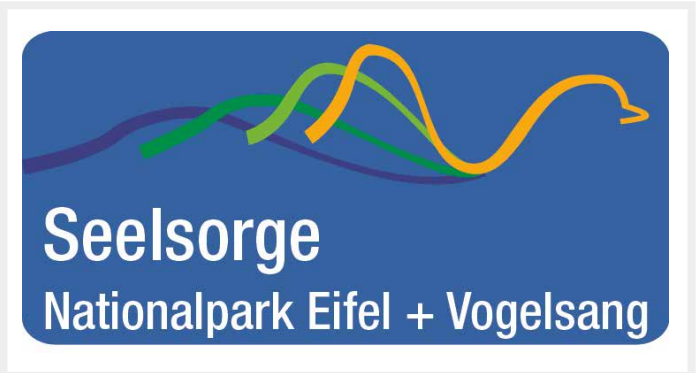

Zauberin Ms. Jeanna

Sie werden die Magie hier und jetzt mit mir sehen und spüren.



Kurzbeschreibung des Anbieters

Illusionistin Ms. Jeanna alias Nimcika Zanna (geb.in Lettland) ist eine Absolventin der Kiewer Varieté- und Zirkusakademie. Abschluss im Jahr 2016. Ab 2021 wohnhaft in Deutschland und als eine Freiberuflerin tätig. Teilnehmer_in und Gewinner_in der zahlreichen europäischen und asiatischen Magic Festivals. Ms. Jeanna lädt Zuschauer_innen in die Welt der Zauberei ein. ILLUSION mit live-Assistenten, Humor und Magie. Sie bietet Programme für Kinder und Erwachsene an.

Angebotsnummer: 01 Zaubershow mit Miss Jeanna "Auf den Straßen Frankreichs".

Zielgruppe

- KiTa
- Grundschule
- SEK I
- SEK II
- DFG/iSFG

Gruppengröße

Kita: Min.: 30 Max.: 90
Schule: Min.: 30 Max.: 90

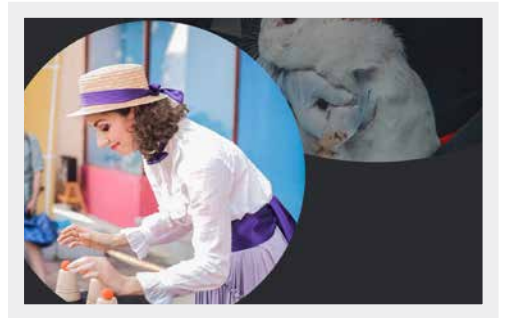

Kurzbeschreibung

Ein interaktives Programm in einer Atmosphäre Straßenkunst Frankreichs- mit Objekten, Tüchern, Blumen und Tieren. Es werden Zuschauer_innen kleine Taschentücher Tricks beigebracht, kleine Geheimnisse verraten und Wunder gezeigt, in den verschiedene Dinge erscheinen und wieder verschwinden und aus Luftballons und Tücher Tauben und Kaninchen und aus leeren Bechern Münzen und Mini-Hamster gezaubert werden. Spaß für Klein und Groß.

Dauer

Kita: 45 Minuten
Schule Primar: 45 Minuten
Schule Weiterführend: 45 Minuten

Angebotszeiten

Von August 2023 bis Juli 2024. Sowohl morgens als auch nachmittags jeden Tag der Woche

Veranstaltungsort

Die Arbeitsfläche muss mindestens 3 mal 3 Meter groß sein.

Ansprechperson:

Nimcika Zanna
Kircheichstraße 51A | 52134 Herzogenrath
01784716371
ms.jeanna_magic@yahoo.com
www.instagram.com/ms.jeanna



Kurzbeschreibung des Anbieters

Gert Haller entschied sich 1985 den Beruf des Zauberkünstlers zu ergreifen und ist seit 1988 hauptberuflich als Zauberkünstler mit regelmäßigen Vorstellungen in Schulen und Kindergärten tätig.

Angebotsnummer: 01

Magische Spielereien für und mit Kindern

Zielgruppe

- KiTa Grundschule
 SEK I SEK II DFG/iSFG

Gruppengröße

Kita: Min.: 25 Max.: 100
Schule: Min.: 40 Max.: 200

Kurzbeschreibung

Mit seinem Programm entführt das Zaubertheater GEKI die Kinder in das Reich der Illusionen und der Wunder. Mit Melone, ohne Schirm, aber viel Charme verstreute er großzügig seinen magischen Pfeffer. Und auch das Lachen kommt nicht zu kurz, denn „Lachen und Staunen ohne Ende“ ist die Devise des Magiers. Aber nicht nur die tollen Tricks fesseln seine kleinen Zuschauer_innen. GEKI's Show enthält viel Situationskomik. Da misslingt ein Trick beim ersten Versuch auch schon einmal, und GEKI blickt völlig verzweifelt in die johlende Menge. Doch zum Glück sitzen ja jede Menge „Zaubergehilfen“ im Zuschauer_innenraum, die GEKI auf die Bühne holt, und die dazu beitragen, dass die Zauberei doch noch klappt.

Dauer

Kita: 45 Minuten
Schule Primar: 45 Minuten

Angebotszeiten

jederzeit nach Absprache

Veranstaltungsort

KG: Turnraum oder großer Gruppenraum Schule: Turnhalle, Eingangshalle, Aula

Angebotsnummer: 02

Alles aus der Zauberkiste

Zielgruppe

- KiTa Grundschule
 SEK I SEK II DFG/iSFG

Gruppengröße

Kita: Min.: 25 Max.: 100
Schule: Min.: 40 Max.: 200

Kurzbeschreibung

In seinem Programm "Alles aus der Zauberkiste" versteht Geki es, die kleinen und großen Zuschauer_innen zu begeistern, und fast eine Stunde lang zum Staunen und Lachen zu bringen. Dabei spricht er ganz nebenbei über Verkehrsfragen, zieht Ampelfarben und Verkehrsregeln ganz zauberhaft und dennoch lehrreich aus dem Hut. Natürlich braucht Geki wieder Zaubergehilfen aus dem Publikum, die ihm nach einem misslungenen Versuch beistehen müssen.

Dauer

Kita: 45 Minuten
Schule Primar: 45 Minuten

Angebotszeiten

jederzeit nach Absprache

Zaubertheater Geki

Nur echt mit den roten Hosenträgern

Veranstaltungsort

KG: Turnraum oder großer Gruppenraum Schule: Turnhalle, Eingangshalle, Aula

Angebotsnummer: 03

Geschichten aus dem Zauberzoo

Zielgruppe

- KiTa Grundschule
 SEK I SEK II DFG/iSFG

Gruppengröße

Kita: Min.: 25 Max.: 100
Schule: Min.: 40 Max.: 200

Kurzbeschreibung

Im Zauberzoo ist mächtig was los oder ist gar Zauberei im Spiel? Da schlagen die drei kleinen Schweinchen dem großen bösen Wolf ein Schnippchen, Káp'ten Blaubär fängt die drei Zappzerapps, alle warten auf den kleinen blauen Elefanten aus der Sendung mit der Maus, und die Tiere bekommen ein Halstuch, damit sie sich im Winter nicht erkälten. Sogar die gelbe Ente hat einen Auftritt, aber leider geht einiges schief, so dass Geki und seine Gehilfen aus dem Publikum viel zu tun haben, mit ein bisschen Zauberei, alles wieder in Ordnung zu bringen.

Dauer

Kita: 45 Minuten
Schule Primar: 45 Minuten

Angebotszeiten

jederzeit nach Absprache

Veranstaltungsort

KG: Turnraum oder großer Gruppenraum Schule: Turnhalle, Eingangshalle, Aula

Ansprechperson:

Gert Haller
Alte Vaalser Str. 67 | 52074 Aachen
0241 53809914
geki@zaubertheater-geki.de
www.zaubertheater-geki.de



Kurzbeschreibung des Anbieters

Anerkannter außerschulischer Lernort, in dem Kinder und Jugendliche experimentelle Lernerfahrungen machen können.

Angebotsnummer: 01 Experimentierwerkstatt

Zielgruppe

- KiTa Grundschule
 SEK I SEK II DFG/ISFG

Gruppengröße

KiTa: Mind.: 10 Max.: 20

Schule: Klassengröße



Kurzbeschreibung

Zu Beginn findet eine kurze Museumsführung statt, bei der die Kinder Informationen für ein anschließendes Spiel sammeln. Im Anschluss wird das Chaosspiel gespielt, wobei die Kinder durch das Museum laufen, Zahlenkärtchen suchen und Fragen zur vorherigen Führung beantworten. Abschließend können sie die Experimentierwerkstatt selbstständig erleben, die über 20 Stationen zu physikalischen Phänomenen bietet.

Dauer

KiTa: 90 Minuten
Schule Primar: 90 Minuten

Angebotszeiten

Montags bis freitags ganztägig

Veranstaltungsort

Museum Zinkhütter Hof

Angebotsnummer: 02 Geschichtswerkstatt

Zielgruppe

- KiTa Grundschule
 SEK I SEK II DFG/ISFG

Gruppengröße

Schule: Klassengröße

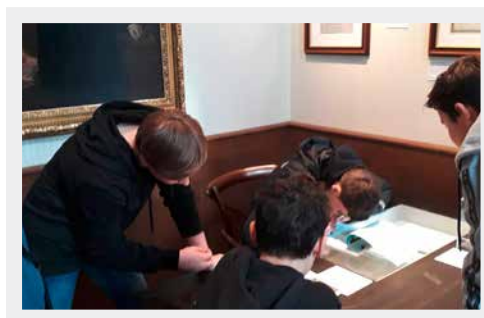

Kurzbeschreibung

Vom 2. bis zum 6. Schuljahr wird die Geschichtswerkstatt unter dem Thema "Kinderarbeit um 1900" altersgerecht angeboten. In der Geschichtswerkstatt werden dann ab dem 7. Schuljahr 200 Jahre Strukturwandel aus unterschiedlichen Perspektiven (Arbeiter, Unternehmer, Weltverbesserer und Wissenschaftler) untersucht. Dieser interaktive Parcours endet in einer Pressekonferenz, in der die einzelnen Ergebnisse der Gruppen zusammengetragen werden und anschließend auf die 17 Ziele für nachhaltige Entwicklung angewandt und bezogen werden.

Dauer

Schule Primar: 90 Minuten
Schule Weiterführend: 120 Minuten

Angebotszeiten

Montags bis freitags ganztägig

Veranstaltungsort

Forum, Museum Zinkhütter Hof

Angebotsnummer: 03 Münzgießen

Zielgruppe

- KiTa Grundschule
 SEK I SEK II DFG/ISFG

Gruppengröße

Schule: Klassengröße



Kurzbeschreibung

Selbstständiges Herstellen einer Messingmünze im Sandguss-Verfahren und Durchführung einer Metall- Rallye im Museum zur Metallkunde. Die Klassen werden hierfür halbiert. Während die erste Gruppe die Münzen gießt, durchläuft die andere Gruppe die Rallye und wird nach knapp zwei Stunden getauscht (auch geeignet für unbegleitete Flüchtlinge und IFK). Angebot ist ab der 3. Klasse möglich.

Dauer

Schule Primar: 210 Minuten

Schule Weiterführend: 210 Minuten

Angebotszeiten

Montags bis freitags ganztägig

Veranstaltungsort

Forum, Museum Zinkhütter Hof

Angebotsnummer: 04 Mobilität

Zielgruppe

- KiTa Grundschule
 SEK I SEK II DFG/ISFG

Gruppengröße

Schule: Klassengröße



Kurzbeschreibung

Die Kinder und Jugendlichen machen eine Biparcours- Rallye mit Tablets zum Thema Mobilität in der Region.

Dauer

Schule Primar: 120 Minuten

Schule Weiterführend: 120 Minuten

Angebotszeiten

Montags bis freitags ganztägig

Veranstaltungsort

Museum Zinkhütter Hof

Angebotsnummer: 05 Zukunftswerkstatt

Zielgruppe

- KiTa
- Grundschule
- SEK I
- SEK II
- DFG/ISFG

Gruppengröße

Schule: Klassengröße



Kurzbeschreibung

Handlungsorientierter Parcours zur Entdeckung der eigenen Stärken in Richtung Berufsorientierung und persönliche Stärkenfindung. Besonders geeignet zum ersten "Anschubsen" der Berufswahl in der siebten und achten Klasse.

Dauer

Schule Weiterführend: 120 Minuten

Angebotszeiten

Montags bis freitags ganztägig

Veranstaltungsort

Forum, Museum Zinkhütter Hof

Ansprechperson:

Museum Zinkhütter Hof
Petra Grüttemeier
Cockerillstraße 90 | 52222 Stolberg
02402 / 9031310
zinkhuetterhof@museumstolberg.de
www.zinkhuetterhof.de



Industriemuseum Stolberg Cockerillstr. 90 52222 Stolberg

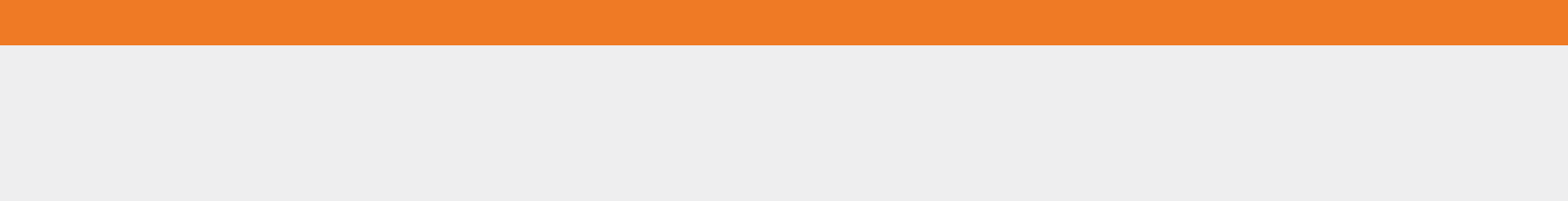

Sport

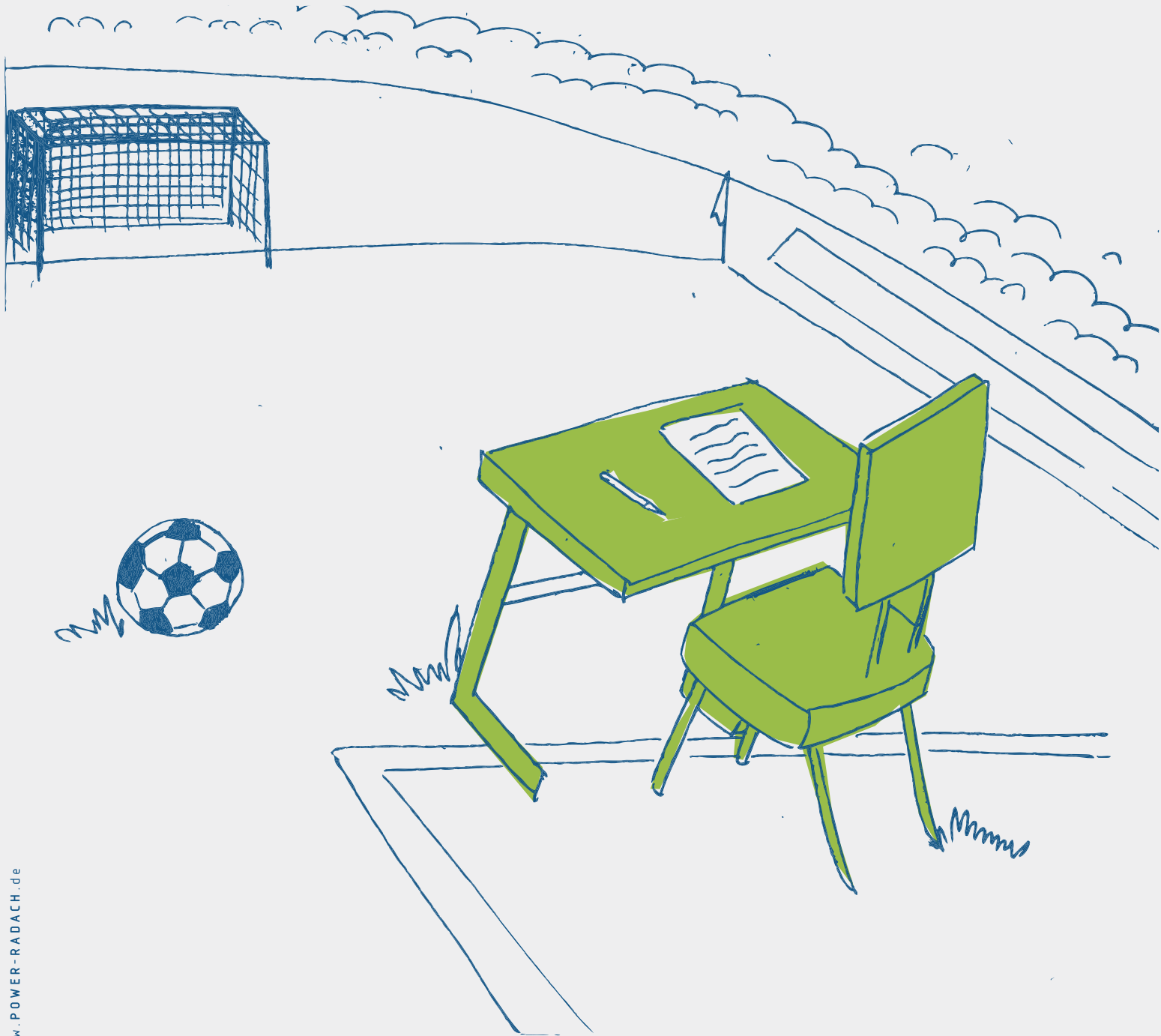

Kurzbeschreibung des Anbieters

Im Dezember 1900 wurde der „Fußballclub Alemannia“ gegründet. Er ist der größte Sportverein in der Städteregion Aachen und deutschlandweit bekannt. Die Alemannia verfügt über eine große Nachwuchsabteilung und hat sich die Förderung von jungen Talenten auf die Fahne geschrieben. Damit junge Fußballer_innen aus der Region noch intensiver betreut werden, haben die StädteRegion und Alemannia Aachen eine Kooperationsvereinbarung in Sport- und Bildungsthemen abgeschlossen.

Angebotsnummer: 01 Trainieren wie die Profis / Stadionführung / kurze Trainingseinheit

Zielgruppe

- KiTa Grundschule
 SEK I SEK II DFG/iSFG

Gruppengröße

KiTa: Mind.: 15 Max.: 30
Schule: Klassengröße Klassengröße



Kurzbeschreibung

Die Teilnehmer_innen erhalten eine Stadionführung mit Blick hinter die Kulissen des Tivolis (ca. 30-60 min.) Es folgt eine Trainingseinheit auf den Kunstrasenplätze am Tivoli (ca. 60-90 min): Aufwärmen, Koordination, Ballspiele 3:3 usw. Zwischendurch besteht die Möglichkeit eine kleine Frühstückspause (ca. 30-45 min) einzulegen und die mitgebrachte Verpflegung zu verzehren.

Dauer

KiTa: 150 Minuten
Schule Primar: 210 Minuten
Schule Weiterführend: 210 Minuten

Angebotszeiten

ganzjährig, vormittags

Veranstaltungsort

Tivoli / Treffpunkt hinter dem Stadion zwischen Stadion und Parkhaus

Angebotsnummer: 02 Trainieren wie die Profis / Stadionführung / lange Trainingseinheit / PK

Zielgruppe

- KiTa Grundschule
 SEK I SEK II DFG/iSFG

Gruppengröße

KiTa: Mind.: 15 Max.: 30
Schule: Klassengröße Klassengröße



Kurzbeschreibung

Die Teilnehmer_innen erhalten eine Stadionführung mit Blick hinter die Kulissen des Tivolis (ca- 30-60 min.) Es folgt eine Trainingseinheit auf den Kunstrasenplätze am Tivoli (ca. 90 min): Koordinatives Aufwärmen, Yoga/Stretching, Passspiele, Ballspiele 3.3 usw. Eigene Pressekonferenz unter den Teilnehmer_innen im PK-Raum (ca. 30-60 min). Zwischendurch besteht die Möglichkeit eine kleine Frühstückspause (ca. 30-45 min) einzulegen und die mitgebrachte Verpflegung zu verzehren.

Dauer

KiTa: 210 Minuten
Schule Primar: 270 Minuten
Schule Weiterführend: 270 Minuten

Angebotszeiten

ganzjährig, vormittags

Veranstaltungsort

Tivoli / Treffpunkt hinter dem Stadion zwischen Stadion und Parkhaus

Angebotsnummer: 03

Trainieren wie die Profis (intensive Trainingseinheit / Stadionführung / PK)

Zielgruppe

KiTa Grundschule
 SEK I SEK II DFG/iSFG

Gruppengröße

Schule: Klassengröße



Kurzbeschreibung

Die Teilnehmer_innen erhalten eine Stadionführung mit Blick hinter die Kulissen des Tivolis (ca. 30-60 min.) Es folgt eine intensive Trainingseinheit auf den Kunstrasenplätze am Tivoli (ca. 90 min): Aufwärmen, Koordination, Dehnen/Yoga, intensive Drill-Kraft Einheit, Ballspiele 3:3 usw.

Eigene Pressekonferenz unter den Teilnehmer_innen im PK-Raum (ca. 30-60 min).

Zwischendurch besteht die Möglichkeit eine kleine Frühstückspause (ca. 30-45 min) einzulegen und die mitgebrachte Verpflegung zu verzehren.

Unbedingt die Leistungsfähigkeit der Gruppe beachten!

Dauer

Schule Primar: 270 Minuten
Schule Weiterführend: 270 Minuten

Angebotszeiten

ganzjährig, vormittags

Veranstaltungsort

Tivoli / Treffpunkt hinter dem Stadion zwischen Stadion und Parkhaus

Angebotsnummer: 04

Alemannia in der Kita/Schule

Zielgruppe

KiTa Grundschule
 SEK I SEK II DFG/iSFG

Gruppengröße

KiTa: Mind.: 15 Max.: 30
Schule: Klassengröße Klassengröße



Kurzbeschreibung

Trainer_innen der Alemannia kommen zu Ihnen in den Kindergarten oder in die Schule.

- Begrüßung, Erklärung zum Ablauf, Verhaltensregeln (ca. 15 min.)
- Koordinatives Aufwärmen
- Yoga/Stretching
- Ballgewöhnung
- Kognitives Training, Mach deinen Kopf fit
- Pause
- Vortrag Ernährung im Profisport, Ernährung Gesund
- Leichtes Aufwärmen
- Fangspiele
- Minispiele Fußball, Teams 3:3 usw.
- Aufräumen, Tag widerspiegeln (Umgang miteinander, erworbene Kenntnisse)

Dauer

KiTa: 210 Minuten
Schule Primar: 270 Minuten
Schule Weiterführend: 270 Minuten

Angebotszeiten

ganzjährig, vormittags

Veranstaltungsort

Kita/Schule (Sportplatz, Schulhof, Halle, o.ä.)

Angebotsnummer: 05 Alemannia in der Schule / Projekttag

Zielgruppe

- KiTa Grundschule
 SEK I SEK II DFG/iSFG

Gruppengröße

Schule: Klassengröße

Kurzbeschreibung

Trainer_innen der Alemannia kommen zu Ihnen für einen Projekttag in die Schule.

- Begrüßung, Erklärung zum Ablauf, Verhaltensregeln
- Vortrag: Geschichte der Alemannia
- Vortrag: Weg vom Jugendspieler zum Profi
- Vortrag: Ernährung im Profisport / gesunde Ernährung
- Planung einer Trainingswoche wie bei den Profis
- Pause / Umziehen
- Ausgearbeitete Trainingseinheit anwenden
- Aufräumen, Tag widerspiegeln (Umgang miteinander, erworbene Kenntnisse)

Dauer

Schule Weiterführend: 330 Minuten

Angebotszeiten

ganzjährig

Veranstaltungsort

Schule (Klassenraum und Sportplatz, Schulhof, Halle, o.ä.)



Angebotsnummer: 06
Alemannia in der Schule / Projektwoche

Zielgruppe

- KiTa Grundschule
 SEK I SEK II DFG/iSFG

Gruppengröße

Schule: Klassengröße



Kurzbeschreibung

Trainer_innen der Alemannia kommen zu Ihnen für einen Projektwoche in die Schule.

- Begrüßung, Erklärung zum Ablauf, Verhaltensregeln
- Geschichte der Alemannia
- der Weg vom Jugendspieler zum Profi
- Ernährung im Profisport / gesunde Ernährung (2x innerhalb der Woche)
- Planung einer Trainingswoche Profis/Jugend
- tägl. Trainingseinheiten anwenden/korrigieren
- tägl. Analyse der Leistung
- Gegneranalyse
- Besprechung und Einstellung vor dem Spiel
- Spielnachbereitung
- Woche widerspiegeln (Umgang miteinander, erworbene Kenntnisse)

Dauer

Schule: tägl. Mo. - Fr.
 für 4-5 Stunden

Angebotszeiten

ganzjährig

Veranstaltungsort

Schule (Klassenraum und Sportplatz, Schulhof, Halle, o.ä.)

Ansprechperson

Alemannia Aachen
Reiner Plaßhenrich
Krefelder Straße 205 | 52070 Aachen
0176 / 19384122
fussballakademie@alemannia-aachen.de
www.alemannia-aachen.de



Kurzbeschreibung des Anbieters

Die Badminton- & Kletterhalle Tivoli blickt mittlerweile auf mehr als 20 Jahre Erfahrung in der Durchführung von sportlichen Aktionen mit Kindern, Jugendlichen, Schulklassen und sozialen Einrichtungen zurück. Die Kinder und Jugendlichen finden hier unter der Anleitung unserer geschulten Trainer_innen an bis zu 14m hohen Wänden ihre sportliche Herausforderung, werden beim Sozialen Lernen als Gruppe gefo(e)rdert oder können auf den professionellen Badmintonfeldern bei spannenden Ballwechsellern am guten Stellungsspiel arbeiten.

Angebotsnummer: 01 Klettern (ab der 3. Klasse)

Zielgruppe

- | | | |
|---|--|--|
| <input type="checkbox"/> KiTa | <input type="checkbox"/> Grundschule | <input checked="" type="checkbox"/> Grundschule ab 3. Klasse |
| <input checked="" type="checkbox"/> SEK I | <input checked="" type="checkbox"/> SEK II | <input checked="" type="checkbox"/> DFG/iSFG |

Gruppengröße

Schule: Klassengröße



Kurzbeschreibung

Die Kinder und Jugendlichen sichern sich unter der Aufsicht erfahrener Trainer_innen beim Klettern gegenseitig, was das gegenseitige Vertrauen fördert und zusätzlich das Verantwortungsbewusstsein schult. Auch wenn natürlich das Erklettern der Wände im Vordergrund steht, hat die Sicherheit höchste Priorität. Genaue Absprachen in den einzelnen Teams, das Einhalten der Regeln sowie das gegenseitige Motivieren helfen mit Ängsten umzugehen aber auch eigene Grenzen zu erkennen. Zudem erfahren die Kinder und Jugendlichen durch das Klettern neue Bewegungsformen. Dies ermöglicht ihnen Teamarbeit aber auch soziale Kompetenzen in einer sicheren, aber trotzdem sport- und erlebnisorientierten Umgebung zu erleben. Das gesamte Material hierfür wird von uns gestellt, lediglich Sportsachen und Hallenturnschuhe sind mitzubringen.

Dauer

Schule Primar: 90 Minuten
Schule Weiterführend: 90 Minuten

Angebotszeiten

Montag - Freitag bis 15 Uhr

Veranstaltungsort

Badminton- & Kletterhalle Tivoli GmbH

Angebotsnummer: 02 Badminton

Zielgruppe

- | | |
|---|--|
| <input type="checkbox"/> KiTa | <input type="checkbox"/> Grundschule |
| <input checked="" type="checkbox"/> SEK I | <input checked="" type="checkbox"/> SEK II |
| | <input checked="" type="checkbox"/> DFG/iSFG |

Gruppengröße

Schule: Klassengröße



Kurzbeschreibung

Je nach Vorwissen der Teilnehmer_innen vermittelt der Trainer_innen entweder die grundlegenden Techniken und Regeln beim Badminton oder geht vertiefend auf spezielle Teilbereiche der Schlagtechnik oder Taktik ein. Beim Einüben der Techniken wird mit viel Spaß an der Kommunikation der Doppelpartner_in gearbeitet, um das Stellungsspiel zu verbessern und die Ballwechsel immer spannender werden zu lassen. Das gesamte Material hierfür wird von uns gestellt, lediglich Sportsachen

Badminton- & Kletterhalle Tivoli

und Hallenturnschuhe sind mitzubringen.

Dauer

Schule Primar: 90 Minuten

Schule Weiterführend: 90 Minuten

Angebotszeiten

Montag - Freitag bis 15 Uhr

Veranstaltungsort

Badminton- & Kletterhalle Tivoli GmbH

Angebotsnummer: 03

Soziales Lernen

Zielgruppe

- | | | |
|---|--|--|
| <input type="checkbox"/> KiTa | <input type="checkbox"/> Grundschule | <input checked="" type="checkbox"/> Grundschule ab 3. Klasse |
| <input checked="" type="checkbox"/> SEK I | <input checked="" type="checkbox"/> SEK II | <input checked="" type="checkbox"/> DFG/iSFG |

Gruppengröße

Schule: Klassengröße

Kurzbeschreibung

Neben den beim Klettern enthaltenen Erfahrungsaspekten werden die Teilnehmer_innen mit Übungen, die keine sportlichen Herausforderungen stellen, konfrontiert, die nur im Team zu lösen sind. Durch die Auswahl der Übungen können zielgerichtet bestimmte Themen angesprochen werden, z.B. Kommunikation in der Klasse oder das Vertrauen untereinander. Die dabei entstandenen Situationen werden in Reflexionsrunden gemeinsam besprochen, um das Bewusstsein der Teilnehmer_innen für das entsprechende Thema zu schärfen, wobei immer versucht wird, die Erfahrungen der Teilnehmer_innen aus dem Alltag mit einzubauen, bzw. die Erkenntnisse der Reflexionsrunden auf den Alltag zu übertragen. Die Auswahl der Übungen wird in enger Zusammenarbeit mit den Lehrer_innen getroffen, um auf die spezielle Situation in der Klasse und das Alter der Schüler_innen einzugehen. Das gesamte Material hierfür wird von uns gestellt, lediglich Sportsachen und Hallenturnschuhe sind mitzubringen.

Dauer

Schule Primar: 150 Minuten

Schule Weiterführend: 150 Minuten

Angebotszeiten

Montag - Freitag bis 15 Uhr

Veranstaltungsort

Badminton- & Kletterhalle Tivoli GmbH

Ansprechperson

Badminton- & Kletterhalle Tivoli GmbH
Jochen Schäfer
Strangenhäuschen 11 | 52070 Aachen
0241 / 157760
info@badminton-kletterhalle.de
www.badminton-kletterhalle.de



Kurzbeschreibung des Anbieters

Skateschule in Aachen, Skateboard Workshops, Anfänger und Fortgeschrittene. Tricks, Fahren lernen. Skateboard AG's an Schulen

Angebotsnummer: 01 Skateboard Workshop

Zielgruppe

- KiTa
- Grundschule
- SEK I
- SEK II
- DFG/ISFG

Gruppengröße

Schule: Klassengröße



Kurzbeschreibung

Skateboard Workshop/ Unterricht auf dem Schulhof/Sporthalle. Inkl. Skateboard Verleih ca. 10 komplett Boards, und 10 Übungsbretter (geeignet für Anfänger). Vorführen von Tricks, Fahren lernen, Wenn Rampen vorhanden fortgeschrittene Tricks.

Dauer

Schule Primar: 90 Minuten
Schule Weiterführend: 90 Minuten

Angebotszeiten

ganzes Schuljahr, auch in den Ferien möglich

Veranstaltungsort

Schulhof bei gutem Wetter, Bei Regen Sporthalle oder Unterdachte Fläche

Ansprechperson

Darius Krzyminski
Haarhofstr. 64 | 52080 Aachen
015738259033
darekminski@ymail.com
www.dreamforest.de

Futziball

Die spielerische Heranführung an den Gruppensport für Kinder im Vorschulalter

Kurzbeschreibung des Anbieters

Futziball ist ein ganzheitliches Spiel- und Bewegungskonzept für Kinder zwischen 2 und 6 Jahren. Es ermöglicht einen kindgerechten, pädagogisch wertvollen und einfachen Einstieg in die frühkindliche Bewegungsförderung. Unter der Leitung von sportpädagogisch geschulten Übungsleiter_innen und mithilfe von eigens konzipierten Übungsmaterialien finden unsere strukturierten Kurseinheiten in den Räumlichkeiten der jeweiligen Einrichtung oder auf deren Außengelände statt.

Angebotsnummer: 01

Futziball: einmalig erleben

Zielgruppe

- KiTa Grundschule
 SEK I SEK II DFG/iSFG

Gruppengröße

KiTa: Mind.: 16 Max.: 64



Kurzbeschreibung

Unsere Übungsleiter_innen besuchen einmalig Ihre Einrichtung am Vor- oder Nachmittag. Sie bieten Ihnen 8 aufeinanderfolgende Kurseinheiten von jeweils 30 Minuten mit 8 teilnehmenden Kindern pro Kurs an. Insgesamt können somit bis zu 64 Kinder altersgerecht bespielt werden.

Dauer

KiTa: 240 Minuten

Angebotszeiten

ganzjährig

Veranstaltungsort

Bewegungsraum der Einrichtung oder vergleichbare Räumlichkeit; alternativ: ebene Grünfläche im Außengelände in vergleichbarer Größe

Ansprechperson

Futziball
Kristof Delheid
Compesmühlenweg 107 | 41065 Mönchengladbach
0152 / 25456457
delheid@futziball.de
www.futziball.de



Kletteraixperten

Bouldern–Parkour–Ninja Warrior–Sprunggrube - Trampolin- Kleinkindbereich

Kurzbeschreibung des Anbieters

Diehalle bietet verschiedene Sportarten gleichzeitig an und bietet damit Kindern und Jugendlichen, egal welchen Alters, ein großes Spektrum an Bewegungsmöglichkeiten. In Halle 1: Bouldern - Parkour - Ninja Warrior - Sprunggrube - Trampolin- Kleinkindbereich In der Beachhalle: Beachvolleyball, Beachbadminton, Beachsoccer, Spikeball und Alles was man sonst im Sand noch spielen kann.

Angebotsnummer: 01

Bouldern – Parkour – Ninja Warrior

Zielgruppe

- KiTa
- Grundschule
- SEK I
- SEK II
- DFG/iSFG

Gruppengröße

KiTa: Mind.: 15 Max.: 30
Schule: Klassengröße Klassengröße

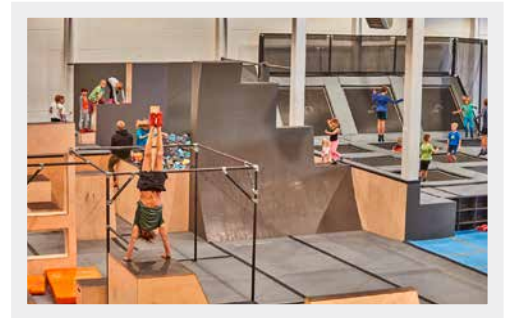

Kurzbeschreibung

Nach einem gemeinsamen Aufwärmen bekommen die Kinder/ Jugendlichen eine altersentsprechende Sicherheitseinweisung in alle angebotenen Sportarten. Anschließend können in Kleingruppen alle Sportarten ausprobiert werden. Die verschiedenen Herausforderungen haben einen hohen Aufforderungscharakter und bieten ein Höchstmaß an Differenzierungsmöglichkeiten. Auf individuelle Wünsche und Handicaps kann eingegangen werden. Die Trainer_innen betreuen die Gruppe während der gesamten Zeit und leiten die Kinder/Jugendlichen ihrem Alter entsprechend an. Ein möglicher Zeitplan sieht wie folgt aus: - Begrüßung, Kennenlernen, spielerisches Aufwärmen 10 min - Sicherheitseinweisung ca.15 min - 1. Sporteinheit 40 min - kurze Pause 15 min - 2. Sporteinheit 35 min - Gemeinsame Abschlussrunde 5 min

Dauer

KiTa: 120 Minuten
Schule Primar: 120 Minuten
Schule Weiterführend: 120 Minuten

Angebotszeiten

Montag – Freitag 8.00 – 15.00 Uhr

Veranstaltungsort

diehalle, Grüner Weg 22, 52070 Aachen

Angebotsnummer: 02

Beachsport - Volleyball - Fußball - Badminton - Spikeball...

Zielgruppe

- KiTa
- Grundschule
- SEK I
- SEK II
- DFG/iSFG

Gruppengröße

KiTa: Mind.: 16 Max.: 30
Schule: Klassengröße Klassengröße



Kurzbeschreibung

Nach einem gemeinsamen Aufwärmen bekommen die Kinder/ Jugendlichen die Möglichkeit vorhandene Kenntnisse in den Sportarten im Sand umzusetzen oder auch neue Sportarten zu erlernen. Die verschiedenen Sportarten haben einen hohen

Kletteraixperten

Bouldern–Parkour–Ninja Warrior–Trampolin–Fitness–Volleyball–Fußball–Badminton–Strandspiele

Aufforderungscharakter. Auf individuelle Wünsche und Handicaps kann eingegangen werden. Bitte teilen Sie uns dies im Vorfeld mit. Die große Sandfläche bietet eine tolle Möglichkeit zum Austoben und für Gruppenspiele. Die Trainer_innen betreuen die Gruppe während der gesamten Zeit und leiten die Kinder/Jugendlichen ihrem Alter entsprechend an. Das gesamte Material wird zur Verfügung gestellt. Nackte Füße im Sand bedeuten für viele Kinder / Jugendliche eine neue, ungewohnte sensorische Erfahrung und das Bewegen im Sand ist sehr anstrengend, so dass wir immer wieder kurze Pausen einlegen.

Dauer

KiTa: 120 Minuten
Schule Primar: 120 Minuten
Schule Weiterführend: 120 Minuten

Angebotszeiten

Montag – Freitag 8.00 – 15.00 Uhr

Veranstaltungsort

diehalle-BEACH, Grüner Weg 22, 52070 Aachen

Angebotsnummer: 03 Sensomotorik Bewegungsförderung

Zielgruppe

- KiTa Grundschule
 SEK I SEK II DFG/ISFG

Gruppengröße

KiTa: Mind.: 15 Max.: 30
Schule: Klassengröße Klassengröße



Kurzbeschreibung

Klettern, springen, balancieren - leider in der heutigen Zeit nicht mehr für alle Kinder alltäglich. Bei uns nutzen wir die Vielfalt der gesamten Anlage, um den Kindern größtmögliche Bewegungsmöglichkeiten zu liefern. Nach einem gemeinsamen Aufwärmen, erklären die Trainer_innen die einzelnen Stationen. Die Kinder können sich anschließend in Kleingruppen an den Stationen ausprobieren. Die Trainer_innen begleiten die gesamte Zeit und leiten die Kinder ihrem Alter bzw. Entwicklungsstand, angepasst an. Auf individuelle Wünsche und Handicaps kann eingegangen werden. Bitte teilen Sie uns dies im Vorfeld mit. Nackte Füße im Sand bedeuten für viele Kinder eine neue, ungewohnte sensorische Erfahrung. Der weiche Matenboden und die Sprunggrube lassen verschiedene Bewegungsherausforderungen zu. Da es sehr anstrengend ist, machen immer wieder kurze Trink- und Verpflegungspausen. Stoppersocken und/ oder Turnschluppchen sind notwendig.

Dauer

KiTa: 120 Minuten
Schule Primar: 120 Minuten

Angebotszeiten

Montag – Freitag 8.00 – 15.00 Uhr

Veranstaltungsort

diehalle, Grüner Weg 22, 52070 Aachen

Angebotsnummer: 04 Sozialkompetenztraining

Zielgruppe

- KiTa Grundschule
 SEK I SEK II DFG/ISFG

Gruppengröße

Schule: Klassengröße



Kletteraixperten

Bouldern–Parkour–Ninja Warrior–Trampolin–Fitness–Volleyball–Fußball–Badminton–Strandspiele

Kurzbeschreibung

Das Sozialkompetenztraining ist eine Mischung aus sportlichen Angeboten und Teamaufgaben am Boden. Eine Bereitschaft sich mit Problemen im Schulalltag auseinanderzusetzen wird vorausgesetzt. Zur Vorbereitung führen wir ein Telefongespräch um die genauen Inhalte zu klären, bitte melden Sie sich dazu ein paar Tage vor dem vereinbarten Termin. Möglicher Zeitplan: - Begrüßung, Kennenlernen, Bedarfsklärung anhand von mitgebrachten Wünschen - 1. Teamaufgabe und Einteilung in Teams je nach Klassenstärke - Sicherheitseinweisung - 1. Sporteinheit mit Reflexion - 2. Teamaufgabe mit Reflexion - Pause ca. 15 min - Teamspiel - 2. Sporteinheit mit Reflexion - 3. Sporteinheit oder Teamaufgabe

Dauer

Schule Primar: 180 Minuten

Schule Weiterführend: 180 Minuten

Angebotszeiten

Montag – Freitag 8.00 – 15.00 Uhr

Veranstaltungsort

diehalle, Grüner Weg 22, 52070 Aachen

Angebotsnummer: 05

Kletterwald

Zielgruppe

- KiTa
- Grundschule
- SEK I
- SEK II
- DFG/iSFG

Gruppengröße

Schule: Klassengröße



Kurzbeschreibung

Der Kletterwald bietet in 14 verschiedenen Parcours Herausforderungen auf unterschiedlichen Höhen und Schwierigkeiten. Die Nutzung der Parcours erfolgt nach einer altersentsprechenden Staffelung. - Begrüßung & Anlegen der Klettergurte ca.20 min - Sicherheitseinweisung ca.30 min. - Klettern in den Bäumen ca. 120 (individuelle Pause nach Bedarf) - Ablegen der Gurte ca.10 min Das Angebot ist buchbar vom 1.4. bis 31.10. ALLE MINDERJÄHRIGEN BENÖTIGEN DIE EINVERSTÄNDNISERKLÄRUNG EINES AUFSICHTS- ODER ERZIEHUNGSBERECHTIGTEN.

Dauer

Schule Weiterführend: 180 Minuten

Angebotszeiten

1. April bis 31. Oktober Montag- Freitag 8-16 Uhr

Veranstaltungsort

Kletterwald Aachen, Unterer Backertsweg, 52074 Aachen

Ansprechperson

Kletteraixperten GmbH
Gina Lutter – Alexandra Hüge – Susanne Hilgers
Grüner Weg 22 | 52070 Aachen
0241 / 609588144
kontakt@diehalle-aachen.de
www.diehalle-aachen.de



und Handschuhen ausgestattet und sind sofort einsatzbereit für Bewegung, Tanz, Spiel und Spaß unter Schwarzlichtbedingungen. Je nach Alter und Interessen der Teilnehmer_innen wird entsprechende Musik gewählt und es werden Darbietungen erarbeitet. Ab 12 Teilnehmer_innen wird die Gruppe geteilt und eine Gruppe kann die vielfältigen Bewegungsangebote auf dem Tabalingo-Gelände nutzen, während die andere Gruppe 2-3 Darbietungen erarbeitet. Dann wird getauscht und am Ende kommt eine kleine Aufführung aus verschiedenen Stücken zustande, wo die Teilnehmer_innen dann mal aktiv auf der Bühne und mal Zuschauer_in sind und somit die Möglichkeiten von Schwarzlichttanztheater aus verschiedenen Perspektiven kennenlernen können.

Dauer

KiTa: 240 Minuten

Schule Primar: 240 Minuten

Schule Weiterführend: 240 Minuten

Angebotszeiten

ganzjährig - vormittags außerhalb der Schulferien
- nach Absprache

Veranstaltungsort

Tabalingo-Tanzhalle

Angebotsnummer: 03

Stockkampfkunst

Zielgruppe

- KiTa Grundschule
 SEK I SEK II DFG/iSFG

Gruppengröße

Schule: Klassengröße



Kurzbeschreibung

Stockkampfkunst – eine Mischung aus Kampf, Tanz und Rhythmus. Wir schlagen und blocken, werfen und fangen mit ein oder zwei armlangen Rattanstöcken, spielen mit Rhythmen und erlernen meditative Katas (feste Bewegungsabläufe). Die „single und double sinawalis“ (Schlagfolgen) mit zwei Stöcken bilden das Kernstück und ermöglichen in vielen verschiedenen Partner_innen formen das Erleben von Energie, Kraft, Grenzen, Achtsamkeit und Präsenz. Besonders die rechts-links Koordination wird gefördert und die Aufmerksamkeit für sich selbst und den den/die Partner_in.

Dauer

Schule Weiterführend: 180 Minuten

Angebotszeiten

ganzjährig - vormittags außerhalb der Schulferien - nach Absprache

Veranstaltungsort

Tabalingo-Sport-Gelände - drinnen und draußen möglich

Angebotsnummer: 04

Ninja-Warrior

Zielgruppe

- KiTa Grundschule
 SEK I SEK II DFG/iSFG



Gruppengröße

KiTa: Mind.: 15 Max.: 30
Schule: Klassengröße

Kurzbeschreibung

Ninja Warrior ist eine in Japan unter dem Namen Sasuke produzierte Wettkampfshow. Das Ziel der Show ist es, vier Hinderis-Parcours (auch Stages genannt) erfolgreich zu absolvieren; dafür bedarf es sowohl Kraft, Ausdauer als auch Körperbeherrschung. Die Teilnehmer_innen werden auf den Parcours vorbereitet und erleben ihn dann als gruppendynamisches Angebot, was die Grenzen der Teilnehmer_innen herausfordert. Tabalingo verfügt über einen großen Außenparcours und zwei weitere Parcours in der Halle. Dadurch ist das Angebot ganzjährig zu nutzen, obwohl die wärmeren Monate sich besser anbieten. Alle Bereiche sind individuell gestaltbar und immer wieder sind neue Varianten möglich, die sich dem Alter und dem Können der Teilnehmer_innen anpassen können. Bei youtube unter "Tabalingo" kann man zwei Filmbeiträge zu Ninja-Warrior mit vielen Variationen anschauen und so eine bessere Vorstellung erlangen. Besonders Kinder, auch die ganz Kleinen und Jugendlichen, haben sehr viel Spaß an diesen Herausforderungen.

Dauer

KiTa: 180 Minuten
Schule Primar: 180 Minuten
Schule Weiterführend: 180 Minuten

Angebotszeiten

ganzjährig - vormittags außerhalb der Schulferien - nach Absprache

Veranstaltungsort

Tabalingo-Sport-Gelände mit Innen- und Außenparcours

Angebotsnummer: 05

Bouldern

Zielgruppe

KiTa Grundschule
 SEK I SEK II DFG/ISFG

Gruppengröße

KiTa: Mind.: 15 Max.: 30
Schule: Klassengröße Klassengröße

Kurzbeschreibung

Bouldern bedeutet Klettern, aber nicht so hoch, dass man sich mit einem Seil sichern müsste. Es geht darum bestimmte „Kletter-Züge“ zu bewältigen und dabei herauszufinden, in welcher Art und Weise man das Problem für sich lösen kann. Tabalingo verfügt über einen großen Außen-Boulder-Bereich und eine eigene Boulder-Halle. Dadurch ist das Angebot ganzjährig zu nutzen. Alle Bereiche sind individuell gestaltbar und immer wieder sind neue Varianten möglich, die sich dem Alter und dem Können der Teilnehmer_innen anpassen können. Besonders Kinder auch die ganz Kleinen und Jugendlichen haben sehr viel Spaß an diesen Herausforderungen. Wir verfügen auch über einen 10-Meter-Kletterturm, der auch Speed-Bouldern ermöglicht. (nur draußen möglich) Ebenfalls können auch blinde Kinder bei uns Bouldern mit Sicherung. Leihschuhe sind ebenfalls vorhanden.

Dauer

KiTa: 180 Minuten
Schule Primar: 180 Minuten
Schule Weiterführend: 180 Minuten

Angebotszeiten

ganzjährig - vormittags außerhalb der Schulferien - nach Absprache

Veranstaltungsort

Tabalingo-Sport-Gelände - drinnen und draußen möglich



Ansprechperson

Tabalingo Sport & Kultur – integrativ
Ursula Espeter
Hastenrather Straße 101 | 52224 Stolberg
02402 / 909410
ursula@tabalingo.de
www.tabalingo.de



Kurzbeschreibung des Anbieters

Play ´n Move ist unser sportbasiertes Soft Skill Training und nutzt den Sport gezielt, zumeist Fußball, um Soft Skills zu vermitteln. Während der Sporteinheiten werden die Teilnehmenden mit Situationen konfrontiert, in denen bestimmte Soft Skills (soziale, emotionale, personale Kompetenzen) gefordert werden. Im Anschluss an die Sporteinheit wird in einer seminarähnlichen Situation mit der Gruppe das Verhalten analysiert und die zu vermittelnde Kompetenz methodisch aufbereitet. Die Kombination aus authentisch Erlebtem und gezielter Reflexion führt zu besonders wirkungsvollen Lerneffekten unter den Teilnehmenden.

Angebotsnummer: 01

Play ´n Move: Sportbasiertes Soft Skill Training

Zielgruppe

- KiTa Grundschule
 SEK I SEK II DFG/iSFG

Gruppengröße

Schule: Klassengröße



Kurzbeschreibung

Das Training eines Soft Skills beginnt immer mit einer Sporteinheit, um eine Erlebnisgrundlage für die spätere Reflexion zu legen. Die Sporteinheit ist wie eine klassische Fußballtrainingseinheit aufgebaut, unterteilt in Aufwärmen, Hauptteil und Schluss. Einziger Unterschied zu einem Fußballtraining ist, dass die soziale, emotionale oder personale Kompetenz die Auswahl der Übungen bedingt und nicht technische, taktische oder konditionelle Verbesserungsansprüche. Spannend ist aber zu beobachten, dass durch die regelmäßige Teilnahme am sportbasierten Soft Skill Training auch die koordinativen und allgemeinathletischen Fähigkeiten der Kinder deutlich verbessert wurden. Im direkten Anschluss an die Sporteinheit findet die gemeinsame Reflexion der Stunde statt, in der wir auf das Verhalten der Kinder in den einzelnen Übungen eingehen und alters- und entwicklungsgerecht aufzeigen, für welche soziale, emotionale oder personale Kompetenz im Leben dies eine Relevanz hat. Die Schulen können aus insgesamt 26 Kompetenzen auswählen. Beispielsweise: Lernkompetenz, Respekt, Kommunikation, Perspektivwechsel, Impulskontrolle, Motivation, Selbstreflexion und viele weitere. Unsere zentralen Wirkmechanismen sind: - Verknüpfung von erlebnisbasiertem Lernen und interaktiver Reflexion in einer konstruktiven Gruppenatmosphäre - geringe soziale Distanz zwischen Lehrenden und Lernenden - professionelle, auf Respekt und Vertrauen basierende Beziehungen zwischen unseren Coaches und den Schüler_innen - Selbstwirksamkeit und Steigerung des Selbstwertgefühls Im Anschluss an die Umsetzung kann eine Evaluation erfolgen.

Dauer

Schule Primar: 90 Minuten
Schule Weiterführend: 90 Minuten

Angebotszeiten

ganzjährig

Veranstaltungsort

Wir führen das Training bei den Schulen vor Ort durch. Dafür benötigen wir lediglich die Sporthalle. Sportmaterial und Reflexionsmaterial bringen wir selbst mit.

YouMo! gUG (Youth Move!)

Wir bringen Bewegung ins Spiel

Ansprechperson

YouMo! gUG (Youth Move!)
Younis Kamil
Martinstraße 37 | 53177 Bonn
0174 / 1984818
younis@you-mo.de
www.you-mo.de



Mathematik, Informatik Naturwissenschaften und Technik sowie Nachhaltigkeit



Ansprechperson

Gina Mues
Karl-Friedrich-Str. 157 | 52072 Aachen
0157 8734 9320
ginamues@posteo.de
4lindenaachen.eu



Kurzbeschreibung des Anbieters

Die AWA Entsorgung GmbH betreibt für den Zweckverband Entsorgungsregion West moderne Entsorgungsanlagen und setzt das regionale Abfallwirtschaftskonzept um. Sie sichert so die Entsorgung für 850.000 Menschen in der StädteRegion Aachen und dem Kreis Düren. Die AWA-Abfallberatung informiert Bürger_innen und Gewerbebetriebe zu den Themen Abfallvermeidung, Verwertung und Abfallentsorgung. Sie bietet Schulen praxisorientierte Unterrichtseinheiten zum nachhaltigen und klimaschonenden Umgang mit Abfällen sowie Führungen über die Entsorgungszentren bzw. -anlagen an.

Angebotsnummer: 01

DSD-Sortierstraße – Was passiert mit den Verpackungen aus dem Gelben Sack/ der Gelben Tonne?

Zielgruppe

- KiTa
- Grundschule
- SEK I
- SEK II
- DFG/ISFG

Gruppengröße

Schule: Klassengröße

Kurzbeschreibung

Wir trennen an einer simulierten Sortierstraße für den Gelben Sack Verpackungen aus Plastik, Metall, Folie und Verbundstoffen und nutzen hierzu die verschiedenen physikalischen Eigenschaften der Materialien aus. Bei Klassen / Kursstärke über 20 Schüler_innen teilen wir die Gruppe und bieten zwei Unterrichtseinheiten hintereinander an. Zusätzlich zu der Unterrichtseinheit werden Arbeitsmaterialien zur Erstellung von Recyclingkreisläufen angeboten.

Dauer

Schule Weiterführend: 90 Minuten

Angebotszeiten

September 2023 bis Juli 2024

Veranstaltungsort

Die Abfallberatung kommt in die Schule. Es wird ein größerer Klassenraum sowie ein Stromanschluss benötigt. Der Klassenraum muss seitens der Schule für die Aktion vorbereitet werden.



Angebotsnummer: 02

Was wird aus unserem Altpapier?

Zielgruppe

- KiTa
- Grundschule
- SEK I
- SEK II
- DFG/ISFG

Gruppengröße

Schule: Klassengröße

Kurzbeschreibung

Die AWA -Abfallberatung kommt in die Schulen. Es wird ein Raum mit Wasser und Stromanschluss sowie bis zu 5 Stationstischen (1 Stationstisch = 2 Tische aneinander) - je nach Anzahl der Schüler_innen - ohne Stühle benötigt. Die Einführung findet im Sitzkreis statt. Der Raum muss seitens der Schule vorbereitet werden.

Dauer

Schule Primar: 90 Minuten

Angebotszeiten

September 2023 bis Juli 2024



Veranstaltungsort

Die AWA -Abfallberatung kommt in die Schulen. Es wird ein Raum mit Wasser und Stromanschluss sowie bis zu 5 Stationstischen (1 Stationstisch = 2 Tische aneinander) - je nach Anzahl der Schüler_innen - ohne Stühle benötigt. Die Einführung findet im Sitzkreis statt. Der Raum muss seitens der Schule vorbereitet werden.

Angebotsnummer: 03 Abfallbox # wirfuerbio - Stationslernen rund um Biotonne, Kompost und Nachhaltigkeit

Zielgruppe

- KiTa Grundschule
 SEK I SEK II DFG/iSFG

Gruppengröße

Schule: Klassengröße

Kurzbeschreibung

Spielerisch und mit viel Spaß vermittelt die #wirfuerbio-Abfallbox die Nachhaltigkeitsziele, Mülltrennung und Abfallvermeidung in einer Unterrichtseinheit. Der Schwerpunkt liegt hierbei auf der Biotonne und dem Recyclingprodukt Kompost.

Dauer

Schule Primar: 180 Minuten
Schule Weiterführend: 180 Minuten

Angebotszeiten

September 2023 bis Juli 2024

Veranstaltungsort

Die AWA -Abfallberatung kommt in die Schulen. Es wird ein Raum mit Wasser und Stromanschluss sowie bis zu 5 Stationstischen (1 Stationstisch = 2 Tische aneinander) - je nach Anzahl der Schüler_innen - ohne Stühle benötigt. Die Einführung findet im Sitzkreis statt. Der Raum muss seitens der Schule vorbereitet werden.

Angebotsnummer: 04 Was hat der Regenwurm mit Recycling zu tun?

Zielgruppe

- KiTa Grundschule
 SEK I SEK II DFG/iSFG

Gruppengröße

Schule: Klassengröße

Kurzbeschreibung

Wir lernen die Fähigkeiten des Regenwurms als natürlichen Verwerter von Bioabfällen kennen. Das Regenwurmglas wird ab der 2. Klasse und für Förderschulen angeboten, die Regenwurmwerkstatt ist ein Angebot ausschließlich für Projektwochen ab der Klasse 4-7, da hier jede Station betreut werden muss. Das Regenwurmglas Gemeinsam wird altersgemäß wissenswertes zum Regenwurm als "Kompostierer" vermittelt, Nahrung für ihn an einem Buffet vorbereitet und ein Wurmglas erstellt, in das die Würmer im Anschluss einziehen. Die Versorgung der Würmer in den Gläsern muss im Anschluss an die Unterrichtseinheit über mindestens 4 Wochen sichergestellt sein. Bei der Regenwurmwerkstatt liegt der Schwerpunkt auf Experimenten. Sie wird dem Alter der Schüler_innen und dem Kernlehrplan angepasst. Bei einer Gruppe über 20 Schüler_innen wird



die Gruppe geteilt. Eine theoretische Einführung, Beobachtungen und kleine Versuche sowie die Erstellung eines Regenwurmglases sind Bestandteil des Angebotes. Die Versorgung der Würmer in den Gläsern muss auch hier im Anschluss an die Unterrichtseinheit über mindestens 4 Wochen sichergestellt sein.

Dauer

Schule Primar: 180 Minuten

Schule Weiterführend: 180 Minuten

Angebotszeiten

März 2024 - Juli 2024

Veranstaltungsort

Die AWA-Abfallberatung kommt in die Schule. Es wird im Raum ein Wasser- und Stromanschluss benötigt. Für die Regenwurmwerkstatt müssen mindestens 5 Stationstische (je 2 Tische aneinander) sowie ein Tisch für das Mikroskop am Stromanschluss seitens der Schule vorbereitet werden.

Ansprechperson:

AWA Entsorgung GmbH
Verwertung aus Verantwortung
Regina Brück
Zum Hagelkreuz 24 | 52249 Eschweiler
02403 / 8766353
regina.brueck@awa-gmbh.de
www.awa-gmbh.de



VERWERTUNG AUS VERANTWORTUNG

Kurzbeschreibung des Anbieters

Bergbautraditionsverein im Herzen der Euregio

Angebotsnummer: 01

Dampfmaschinenvorführung

Zielgruppe

- KiTa
- Grundschule
- SEK I
- SEK II
- DFG/ISFG

Gruppengröße

KiTa: Mind.: 10 Max.: 30

Schule: Klassengröße



Kurzbeschreibung

Erklärung und Vorführung der historischen Dampfmaschine

Dauer

KiTa: 30 Minuten

Schule Primar: 30 Minuten

Schule Weiterführend: 30 Minuten

Angebotszeiten

ganzjährig Nach Terminvereinbarung

Veranstaltungsort

Fördermaschinenhaus auf der Grube Adolf in Herzogenrath-Merkstein

Angebotsnummer: 02

Mittlere Führung im Bergbaudenkmal

Zielgruppe

- KiTa
- Grundschule
- SEK I
- SEK II
- DFG/ISFG

Gruppengröße

KiTa: Mind.: 10 Max.: 30

Schule: Klassengröße



Kurzbeschreibung

Historie des Aachener- und Limburger Bergbaus. Erläuterung der Relikte auf dem Grubengelände. Erklärung und Vorführung der historischen Dampfmaschine Filmvorführung

Dauer

KiTa: 90 Minuten

Schule Primar: 90 Minuten

Schule Weiterführend: 90 Minuten

Angebotszeiten

ganzjährig Nach Terminvereinbarung

Veranstaltungsort

Fördermaschinenhaus auf der Grube Adolf in Herzogenrath-Merkstein

Angebotsnummer: 03 Große Führung im Bergbaudenkmal Grube Adolf

Zielgruppe

- KiTa Grundschule
 SEK I SEK II DFG/iSFG

Gruppengröße

KiTa: Mind.: 10 Max.: 30

Schule: Klassengröße



Kurzbeschreibung

Historie des Aachener- und Limburger Bergbaus. Erläuterung der Relikte auf dem Grubengelände. Erklärung und Vorführung der historischen Dampfmaschine. Filmvorführung. Aufstieg auf die Bergehalde. Erläuterungen

Dauer

KiTa: 240 Minuten
Schule Primar: 240 Minuten
Schule Weiterführend: 240 Minuten

Angebotszeiten

ganzjährig Nach Terminvereinbarung

Veranstaltungsort

Fördermaschinenhaus auf der Grube Adolf in Herzogenrath-Merkstein

Ansprechperson:

Willi Klassen
Hans Landrock Str. 1 | 52134 Herzogenrath
0157 826558418
w.h.klassen@t-online.de
bergbaudenkmal-grube-adolf.de

Besucherbergwerk „Grube Wohlfahrt“

Mitglied im Netzwerk außerschulischer Lernorte in der Euregio „eXploregio.net“

Kurzbeschreibung des Anbieters

Die „Grube Wohlfahrt“ bietet als authentischer Lernort neue Perspektiven zur Naturerfahrung und Umweltbildung, denn in der ungewohnten Umgebung eines alten Bergwerks lassen sich Themen wie Wasser, Gesteinsbildung und Boden völlig neu erleben. Das Spannende einer „Schatzsuche“ weckt dabei in besonderer Weise das Interesse der Schüler_innen, sich auch mit diesen „Bodenschätzen“ auseinander zu setzen.

Angebotsnummer: 01 „Schatzsuche“

Zielgruppe

- KiTa Grundschule
 SEK I SEK II DFG/iSFG

Gruppengröße

Schule: Klassengröße



Kurzbeschreibung

Von Grundwasser, glitzernden Erzen und einem versteinerten Meeresstrand ... Im Laufe der Bergwerks-Führung wird die Thematik von der Gruppe mit Hilfe einer „Schatzkarte“ und einem Quiz evaluiert. Die „Schatzkarte“ und die mitgebrachten Taschenlampen führen dann zu einem „Mineralien-Schatz“, von dem alle Teilnehmer_innen ein Belegstück als Andenken erhält. Das Programm dauert nach Absprache 90–180 min. Wäre es nicht spannend, das Thema Boden einmal aus mehreren verschiedenen Blickrichtungen zu betrachten? Kombinieren Sie dafür einfach die passenden Einzelangebote der eXploregio.net-Lernorte z. B. für eine Projektwoche. Gerne berät die Geschäftsstelle von eXploregio.net Sie dazu.

Dauer

Schule Primar: 90 Minuten.
Schule Weiterführend: 90 Minuten.

Angebotszeiten

ganzjährig

Veranstaltungsort

Besucherbergwerk „Grube Wohlfahrt“

Ansprechperson:

Besucherbergwerk „Grube Wohlfahrt“
Büro der „Grube Wohlfahrt“, tägl. von 10:00 - 15:30 Uhr
Aufbereitung II 1
53940 Hellenthal
02448 / 911140
heimatverein.rescheid@t-online.de
www.grubewohlfahrt.de



Kurzbeschreibung des Anbieters

Gemeinsam mit der Sparkasse Aachen und der STAWAG engagiert sich das Bildungsbüro für Umweltbildung an Schulen und organisiert, als Schnittstelle zwischen außerschulischen Lernorten und Schulen, den kostenlosen Verleih der von everwave community e.V. entwickelten EmergenSEA Kits für weiterführende Schulen.

Angebotsnummer: 01 Umweltbildungskoffer EmergenSEA Kit Experimentierkoffer zum Ausleihen

Zielgruppe

- KiTa Grundschule
 SEK I SEK II DFG/iSFG

Gruppengröße

Schule: Klassengröße



Kurzbeschreibung

Der Koffer bietet die Möglichkeit, die Themen Meere, Plastik und Ressourcenschutz mit Schulklassen fächerübergreifend zu erarbeiten. In enger Zusammenarbeit mit Pädagog_innen wurde ein erprobtes Konzept entwickelt, das es durch ein einfaches Modul und Bausteinsystem ermöglicht, individuell angepassten Unterricht rund um die Themen Meeresschutz und Nachhaltigkeit zu gestalten. Der Inhalt richtet sich an Schüler_innen der 5. bis 8. Klasse. Der Koffer besteht aus 4 Modulen à 3 Bausteinen: Modul 1: Wasser, Meere, Flüsse Modul 2: Plastik & Mikroplastik Modul 3: Ressourcenschutz & Nachhaltigkeit Modul 4: Recycling & Mülltrennung. Das Besondere: Lehrkräfte können selbst Schwerpunkte setzen, das Material an die eigenen Anforderungen anpassen und die Theorie durch viele praktische Elemente auflockern. Den detaillierten Aufbau und Inhalt des EmergenSEA Kits finden Sie auf der Website von everwave.

Dauer

Schule Weiterführend: 1-24 Unterrichtsstunden
(modular)

Angebotszeiten

ganzjährig

Veranstaltungsort

im Klassenraum der Schule

Ansprechperson:

Yvonne Hugot-Zgodda
Zollernstraße 16 | 52070 Aachen
yvonne.hugot-zgodda@staedteregion-aachen.de
www.staedteregion-aachen.de/de/navigation/aemter/bildungsbuero-a-43/umweltbildungskoffer-emergensea-kit

**BildungsRegion
Aachen**



Kurzbeschreibung des Anbieters

Der Bioland-Hof der Familie Gauchel liegt am nördlichen Stadtrand von Aachen, direkt am Paulinenwäldchen. Bewirtschaftet werden ca. 160ha Acker- und Grünland mit den Schwerpunkten Rind und Schweinefleischerzeugung, Kartoffel- und Gemüseanbau. Unser hauseigenes Bildungsteam führt Schulklassen und Kitagruppen über den Hof und bietet verschiedene Mitmach-Programme an.

Angebotsnummer: 01

Grün, gelb, rot - Gemüse im Jahresverlauf

Zielgruppe

- KiTa
- Grundschule
- SEK I
- SEK II
- DFG/iSFG

Gruppengröße

KiTa: Mind.: 10 Max.: 30

Schule: Klassengröße



Kurzbeschreibung

Gurken, Tomaten, Brokkoli, Fenchel, Salat, Zucchini und noch vieles mehr wächst auf unseren Gemüsegeldern und im Gewächshaus. Welche Gemüsesorten kennt die Gruppe? Sind Tomaten immer rot und Gurken immer grün? Wo kommt eigentlich das Saatgut für Möhren und Salat her? Die Gruppe wird zum Gemüsegärtner und hilft beim Säen, setzen oder pflegen unserer Beete. Zum Abschluss wird ein gemeinsamer Gemüsesnack hergestellt.

Dauer

KiTa: 180 Minuten
Schule Primar: 180 Minuten
Schule Weiterführend: 180 Minuten

Angebotszeiten

März bis Oktober, montags bis samstags 9 - 18 Uhr

Veranstaltungsort

Bioland Hof Gut Paulinenwäldchen, Zum Blauen Stein 26-34, 52070 Aachen

Angebotsnummer: 02

Kleine Meisterbäcker - vom Korn zum Brot

Zielgruppe

- KiTa
- Grundschule
- SEK I
- SEK II
- DFG/iSFG

Gruppengröße

KiTa: Mind.: 10 Max.: 30

Schule: Klassengröße



Kurzbeschreibung

Was ist eigentlich alles Getreide und wofür wird es verwendet? Wo finden wir es überall auf dem Bauernhof? Die Gruppe lernt verschiedene Getreidesorten kennen, mahlt eigenes Mehl und knetet es dann zu einem Stockbrotteig. Um das Lagerfeuer herum lassen wir uns dann die selbst gemachten Brötchen schmecken.

Dauer

KiTa: 180 Minuten
Schule Primar: 180 Minuten
Schule Weiterführend: 180 Minuten

Angebotszeiten

ganztägig, montags bis samstags 9 bis 18 Uhr

Coaching mit Pferd – Heike Groß

Persönliche Weiterentwicklung mit dem Pferd als Partner_in

Gruppengröße

Schule: Klassengröße

Kurzbeschreibung

In diesem Kurs geht es um das Heranwachsen und die damit einhergehenden Veränderungen sowie um das Erleben des Klassenzusammenhaltes. In der Gruppe und teilweise im Kontakt mit Pony oder Hund beschäftigen wir uns mit den eigenen Stärken und Potenziale. Wie man diese einsetzt, wird in praktischen und sehr lebhaften Übungen ausprobiert. Das Tier gibt dabei die Gelegenheit, unterschiedliche Handlungsmöglichkeiten auszuprobieren. Nach einem kurzen Kennenlernen des Hofes, der Regeln im Umgang mit den Tieren und einem Einstieg als Gruppe lernen die Teilnehmer_innen die Ponys kennen und kommen mit ihnen beim gemeinsamen Putzen in den 1. Kontakt. Im Anschluss gehen wir auf den Reitplatz. Situationsabhängig alleine, in Kleingruppen oder als ganze Gruppe werden mit oder ohne Pony Aufgaben gelöst, begleitet vom Feedback und der Reflexion der Gruppe. Hierbei wird die Wahrnehmung gefördert, die Kommunikation der Gruppe gestärkt, Stärken entdeckt und soziale Kompetenzen aufgebaut. Hindernisse werden gemeinsam gemeistert. Was war leicht? Was war schwer? Was hat gut geklappt? Welche Hindernisse kennen wir aus der Schule? Wie gehen wir damit um? Die gemachten Erfahrungen können durch das intensive Erleben und lebendige Lernen gut in Schule und Familie übertragen werden. Bei den Kursen zum pferdegestützten Coaching wird ausschließlich am Boden gearbeitet. Die Ponys werden hierbei nicht geritten. Daher ist eine Vorerfahrung mit Pferden nicht notwendig. In diesem Kurs gibt es Elemente mit und ohne Begleitung der Tiere. Der Umfang, in dem die Tiere die Prozesse begleiten ist gruppenabhängig und wird im Laufe des Kurses individuell entschieden. Dieses Angebot findet draußen statt, bei Unwetterwarnung wird der vereinbarte Termin verschoben.

Dauer

Schule Weiterführend: 180 Minuten

Angebotszeiten

ganztätig montags, dienstags und mittwochs vormittags

Veranstaltungsort

Herzogsweg 130, 52074 Aachen oder Soerser Weg 165, 52070 Aachen

Ansprechperson:

Coaching mit Pferd
Heike Groß
Auf der Hörn 6 | 52074 Aachen
0177 / 7459334
info@coachingmitpferd-aachen.de
www.coachingmitpferd-aachen.de



Kurzbeschreibung des Anbieters

Das Discovery Museum hat für jede Klasse ein passendes Programm. Abgestimmt auf ihr Alter erleben sie einen Tag oder einen halben Tag in der Welt der Wissenschaft, Technik und Nachhaltigkeit. Die permanente Ausstellung bereitet die Schüler_innen auf die Zukunft vor. Indem sie an interaktiven Stationen experimentieren, werden sie zum Nachdenken und zur eigenen Meinungsbildung angeregt. Die Expedition ist unterteilt in die Themen Gesundheit, Ernährung, Wohnen, Arbeit & Freizeit und Lernen. Die Fachleute von Discovery Museum haben jahrelange Erfahrung mit der Betreuung von Schulklassen und der Entwicklung von Bildungsprogramme. So wird sichergestellt, dass die Schulbesuche reibungslos und mit vielen lachenden Gesichtern ablaufen.

Angebotsnummer: 01

Konstruktionsworkshop und Rallye

Zielgruppe

- KiTa Grundschule
 SEK I SEK II DFG/iSFG

Gruppengröße

Schule: Klassengröße



Kurzbeschreibung

Konstruktionsworkshop: Seit der Antike hat der Mensch immer größere, höhere und schönere Gebäude gebaut. Um dieses Ziel zu erreichen, ist es wichtig, dass die Konstruktion auch stark und stabil ist. Das Material muss leicht, stark und einfach zu verwenden sein. Und wie werden Konstruktionen stabil? Durch Experimentieren mit verschiedenen Verbindungen finden die Schüler_innen die Antworten auf diese Fragen. Danach gehen die Schüler_innen die Herausforderung an, selbstständig ein stabiles Bauwerk anzufertigen. **Rallye** (auf zwei Niveaus) entlang der fünf Themenstrecken der Expedition. Aktiv gehen die Schüler_innen auf Informationssuche und bilden sich eine Meinung. Der Besuch erhält einen Mehrwert, wenn die Schüler_innen ihn als Rallye absolvieren, die anschließend im Klassenverband kontrolliert wird.

Dauer

Schule Primar: 240 Minuten
Schule Weiterführend: 240 Minuten

Angebotszeiten

Dienstag - Freitag 9.00 - 17.00 Uhr (außer Ferien)

Veranstaltungsort

Discovery Museum, Museumplein 2, NL-6461 MA Kerkrade

Angebotsnummer: 02

Solar Bug

Zielgruppe

- KiTa Grundschule
 SEK I SEK II DFG/iSFG

Gruppengröße

Schule: Klassengröße



Kurzbeschreibung

Geeignet für 3. - 8. Klasse. Das zentrale Thema des Besuchs sind Nachhaltigkeit und nachhaltige Anwendungen im Alltag. Durch eine Schnitzeljagd und einen Workshop entdecken die Schüler_innen die verschiedenen Aspekte der Nachhaltigkeit. Sie erhalten einen besseren Einblick in die Anwendung nachhaltiger Techniken und den bewussten Umgang mit Energie, Rohstoffen und anderen Aspekten in ihrem täglichen Leben. **Workshop:** Nach einer kurzen Vorführung machen sich die

Discovery Museum

Das Museum, in dem sich alles um die Themen Erde, Wissenschaft, Technologie und Design dreht.

Schüler_innen an die Arbeit: Jedes Paar baut seinen eigenen Racebug. Während des Baus experimentieren sie mit den technischen Eigenschaften des Solar Bug: Jedes Team stattet seinen Bug optimal aus und teilt die Aufgaben unter sich auf. Wer kann am schnellsten Rad fahren? Wer strahlt den Solar Bug am besten an? Der Wettbewerb: Eines der Teammitglieder fährt auf dem HomeTrainer_in so schnell wie möglich. Die Energie der Bewegung wird von einer Fahrradlampe in Licht umgewandelt. Wenn das Licht auf den Bug gerichtet ist, bewegt er sich. Die Einstellung des Bugs bestimmt, wer die Strecke am schnellsten schafft. Wer gewinnt?

Dauer

Schule Primar: 210 Minuten

Schule Weiterführend: 210 Minuten

Angebotszeiten

Dienstag - Freitag 9.00 - 17.00 Uhr (außer Ferien)

Veranstaltungsort

Discovery Museum, Museumplein 2, NL-6461 MA Kerkrade

Angebotsnummer: 03

Kettenreaktion

Zielgruppe

- KiTa Grundschule
 SEK I SEK II DFG/ISFG

Gruppengröße

Schule: Klassengröße



Kurzbeschreibung

Ab der 7. Klasse Workshop Kettenreaktion. Eine Kettenreaktion ist eine Reihe von Ereignissen, bei denen jedes einzelne durch das vorangegangene ausgelöst wird: Aktion-Reaktion. Die Schüler_innen bauen in Teams mit Material eine Kettenreaktion auf. Beim Aufbau dieser Kettenreaktion hat jedes Team seinen eigenen Verantwortungsbereich. Die Schüler_innen experimentieren, forschen und testen, am Ende entsteht schließlich eine große Kettenreaktion. Besuch Museum mit Stechkarte. Die Zukunft steckt voller Herausforderungen. Welchen Weg in die Zukunft wählen wir? Welche Entscheidungen treffen wir? Werden die Wissenschaft und die neuen Technologien die Probleme, vor denen wir stehen, lösen? Oder müssen wir andere Entscheidungen treffen? Anders leben? Oder eine Kombination von all dem? Die Schüler_innen entscheiden. Über die Expedition (die Dauerausstellung vom Discovery Museum) verteilt steht in jedem Themengebiet eine Infosäule mit Thesen, denen man zustimmen oder sie verwerfen kann. Man dreht die Stechkarte auf Ja oder Nein als Antwort und stanz die Antwort mit einem Druck auf den Knopf in die Karte. Im Themengebiet entdecken die Schüler_innen aktiv mehr Informationen, die ihnen helfen können, eine Antwort auf die These zu geben. Am Ende des Besuchs der Expedition wird die Stechkarte ausgewertet und man sieht, welchen Weg in die Zukunft man gewählt hat. Die Lehrerin/ der Lehrer können anschließend die Ergebnisse verschiedener Schüler_innen nebeneinanderlegen und nachbesprechen.

Dauer

Schule Weiterführend: 180 Minuten

Angebotszeiten

Dienstag - Freitag 9.00 - 17.00 Uhr (außer Ferien)

Veranstaltungsort

Discovery Museum, Museumplein 2, NL-6461 MA Kerkrade

Angebotsnummer: 04

Kistenrallye und Workshop Auf zum Mond

Zielgruppe

- KiTa Grundschule
 SEK I SEK II DFG/ISFG



Discovery Museum

Das Museum, in dem sich alles um die Themen Erde, Wissenschaft, Technologie und Design dreht.

Gruppengröße

Schule: Klassengröße

Kurzbeschreibung

Kistenrallye Rallye mit verschiedenen unterhaltsamen Spielen und Aufträgen. Die Schüler_innen gehen auf die Suche nach Kisten, die in der Expedition (Dauerausstellung Discovery Museum) stehen. Mit einem speziellen Schlüssel öffnen sie die Kisten und finden darin ein lehrreiches und unterhaltsames Spiel oder einen Auftrag zum Nachschauen oder Ausführen. Auf zum Mond: Raketen. Was sind Raketen, warum haben wir sie, und wie funktionieren sie? Die Schüler_innen experimentieren mit Aerodynamik, indem sie selbst Raketen „zum Mond“ schießen. Sie bauen ihre eigenen Luftraketen, die sie mit nach Hause nehmen können. Den Abschluss bildet der Abschluss von spektakulären Wasserraketen.

Dauer

Schule Primar: 210 Minuten

Angebotszeiten

Dienstag - Freitag 9.00 - 17.00 Uhr (außer Ferien)

Veranstaltungsort

Discovery Museum, Museumplein 2, NL-6461 MA Kerkrade

Angebotsnummer: 05

Eine Welt zu entdecken

Zielgruppe

- KiTa Grundschule
 SEK I SEK II DFG/iSFG

Gruppengröße

Schule: Klassengröße



Kurzbeschreibung

Auf einem Streifzug durch Discovery Museum erwarten die Schüler_innen jede Menge Entdeckungen. Ständig lernen sie Neues kennen auf ihrer Reise durch die Themenwelten Gesundheit, Ernährung, Wohnen, Arbeiten und Lernen. Bizarre Fakten und eindrucksvolle Erfahrungen werden ihre Sicht auf sich selbst und die Welt, in der sie leben ändern. Durch die eigene Haut hindurch blicken, eigen Fähigkeiten mit denen eines Roboters messen und das Gehirn auf das 21. Jahrhundert vorbereiten... Discovery Museum bittet eine Vorschau auf eine Zukunft, in der Wissenschaft und Technik eine zunehmend größere Rolle spielen werden. Es ist eine Herausforderung, einen eigenen Weg in dieser Welt der unendlichen Möglichkeiten zu gehen. Earth - our planet, our home. Eine kleine blaue Murmel, schwebend in einem unendlichen schwarzen All. Das ist unser Planet, unser Zuhause. Diese Kugel voll urwüchsiger Schönheit wird immer mehr von den Menschen geformt, die auf ihr leben. Was tun wir mit unserer Welt? Wir schauen uns die Welt als Ganzes an, in all ihrer Schönheit und in ihrer Verletzlichkeit, und reisen in ungeahnte Höhen. So sehen wir die Erde, wie sie nur 500 Astronauten zuvor gesehen haben. Ein Blick, der ihr Leben verändert hat. Eine Reise, die auch unser Leben verändern wird.

Dauer

Schule Weiterführend: 180 Minuten

Angebotszeiten

Dienstag - Freitag 9.00 - 17.00 Uhr (außer Ferien)

Veranstaltungsort

Discovery Museum, Museumplein 2, NL-6461 MA Kerkrade

Discovery Museum

Das Museum, in dem sich alles um die Themen Erde, Wissenschaft, Technologie und Design dreht.

Ansprechperson:

Discovery Museum
Abteilung Reservierungen:
Frau Marlene Krings & Frau Jill Vrancken
Museumplein 2 | NL-6461 MA Kerkrade
+31 45 5676050
boekingen@discoverymuseum.nl
www.discoverymuseum.nl/de

DISCOVERY
MUSEUM

Een wereld te ontdekken!

Das Workshop-Programm beginnt mit einer 90-minütigen Führung durch die Energie-Erlebnisausstellung. Der etwa 700 Meter lange Parcours mit etwa 30 Stationen setzt auf stark visuelle und haptische Vermittlungsformen des komplexen Themas Energie. Anschließend kann zwischen 3 Workshop-Themen ausgewählt werden. In dem Workshop-Thema Strom erfahren die Teilnehmer_innen die Funktionsweise eines einfachen Stromkreises und bauen unter Anleitung einen Leitungsprüfer, mit dem getestet werden kann, welche Materialien Strom leiten und welche nicht. Dieses Programm ist auch für Vorschulgruppen geeignet. Bei dem Workshop-Thema Wind bauen die Schüler_innen einen Vertikalrotor aus Alltagsmaterialien und können ihn an einer kleinen Windmaschine auf seine Funktion testen. In dem Workshop-Thema Steigerlicht wird ein kleines Glas mit bunten lichtdurchlässigen Mosaiksteinen beklebt. Mit einem Henkel und Teelicht wird es zum "Steigerlicht". Pro Gruppe sind 2 Begleitpersonen inklusive.

Dauer

KiTa: 180 Minuten
Schule Primar: 180 Minuten
Schule Weiterführend: 180 Minuten

Angebotszeiten

Dienstag bis Freitag zwischen 9:00 und 15:30 Uhr

Veranstaltungsort

ENERGETICON gGmbH, Konrad-Adenauer-Allee 7, 52477 Alsdorf

Angebotsnummer: 03 Energie-Workshop lang

Zielgruppe

KiTa Grundschule
 SEK I SEK II DFG/iSFG

Gruppengröße

Schule: Klassengröße



Kurzbeschreibung

Das Workshop-Programm beginnt mit einer 90-minütigen Führung durch die Energie-Erlebnisausstellung. Der etwa 700 Meter lange Parcours mit etwa 30 Stationen setzt auf stark visuelle und haptische Vermittlungsformen des komplexen Themas Energie. Anschließend kann zwischen zwei Workshop-Themen ausgewählt werden: 1. Die SuS des Primarbereichs und der Sek I können mit einfachen Experimenten das Phänomen der Erderwärmung verstehen und die gleichen Wirkmechanismen beim Bau eines Solarofens nachvollziehen und für sich nutzbar machen. Anschließend können sie Zuhause oder in der Schule in ihren Solaröfen einen leckeren Snack zubereiten. Da dieses Angebot ebenfalls auf die Themen Nachhaltigkeit und Recycling abzielt, soll JEDE/R Schüler_innen IN BITTE EINEN EIGENEN SCHUHKARTON MITBRINGEN! 2. Die SuS der Sek I und Sek II können ihr eigenes Startup Unternehmen gründen, um ein neues Windrad auf den Markt zu bringen. In einer Team-Challenge treten die Schüler_innen gegeneinander an und entwickeln in Kleingruppen ein Modell, welches sie anschließend präsentieren. Nach der Präsentation aller Gruppen wird das beste Team bestimmt.

Dauer

Schule Primar: 240 Minuten
Schule Weiterführend: 240 Minuten

Angebotszeiten

Dienstag bis Freitag zwischen 9:00 und 15:30 Uhr

Veranstaltungsort

ENERGETICON gGmbH, Konrad-Adenauer-Allee 7, 52477 Alsdorf

Exkursion in die nähere Umgebung. Bei der Exkursion auf die Bergehalde wird, neben dem grandiosen Ausblick über Alsdorf und die Region, Wissenswertes über die Entstehung der Halden, deren ökologische Besonderheiten und der Bedeutung des Bergbaus für die Region vermittelt. Auf dem Haldenplateau werden in kleinen Experimenten Biologie und Ökologie oder erneuerbare Energie und die Relevanz der Energiewende erfahrbar gemacht. Die Exkursion zum Fördergerüst Hauptschacht verdeutlicht den Strukturwandel, den die Stadt Alsdorf in den vergangenen 20 Jahren durchlaufen hat, exemplarisch für den Strukturwandel der ganzen Bergbauregion des Aachener Reviers. Von der Aussichtsplattform des Fördergerüsts hat man einen wunderbaren Ausblick über die Fläche der ehemaligen Anna Gruben. Die Haldenführung ist für alle Altersstufen geeignet, während die Tour zum Fördergerüst über den Weg der Energie für Schüler_innen Ende der Sek I und der Sek II empfohlen wird. Pro Gruppe sind zwei Begleitpersonen inklusive.

Dauer

Schule Primar: 180 Minuten

Schule Weiterführend: 180 Minuten

Angebotszeiten

ganzjährig; vorherige Terminabsprache ist erforderlich

Veranstaltungsort

in den einzelnen Schulen

Ansprechperson:

ENERGETICON gGmbH
Martina Fey
Konrad-Adenauer-Allee 7 | 52477 Alsdorf
02404 / 599110
paedagogik@energeticon.de
www.energeticon.de

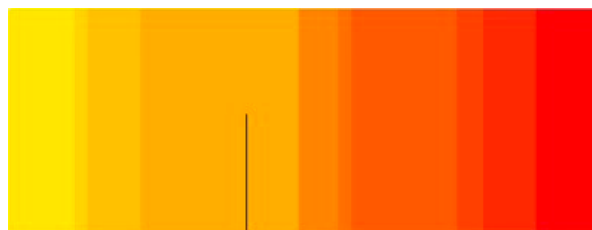

ENERGETICON

Erlebnismuseum Lernort Natur Monschau

Natur erleben und im wahrsten Sinne des Wortes "b e g r e i f e n "

Kurzbeschreibung des Anbieters

Das Erlebnismuseum Lernort Natur ist ein anerkannter außerschulischer Lernort mit bestmöglichen Bewertungen und wurde bereits mehrfach auf Landes- und Bundesebene aufgrund des "besonders herausragenden und beispielhaften, sowie engagierten Einsatzes in Sachen Natur und Umwelt" ausgezeichnet. Besucher und Gruppen aus allen Landesteilen der BRD, sowie aus dem benachbarten Ausland kommen immer wieder gerne, um die enorm vielfältigen Eindrücke in den verschiedenen Bereichen wirken zu lassen. "Nur" Anschauen war einmal, denn bei uns ist aktives Erleben der Natur und Tierwelt angesagt.

Angebotsnummer: 01

Erlebnisführungen

Zielgruppe

- KiTa
- Grundschule
- SEK I
- SEK II
- DFG/iSFG

Gruppengröße

KiTa: Mind.: 10 Max.: 35
Schule: Klassengröße



Kurzbeschreibung

Unsere Museumsführer_innen erklären die wichtigen Zusammenhänge in der Natur in den Verbindungen Pflanzen/Tier/ und Mensch. Jede Gruppe wird durch die verschiedenen Bereiche im Museum geführt. Nach einer kurzen Pause zwischen durch findet auf der ersten Etage eine etwas andere, ebenfalls sehr interessante Führung statt. Je nach Gruppengröße teilen wir in zwei Gruppen ein und führen je in einem anderen Bereich, der nach einer Stunde gewechselt wird, sodass jede Gruppe die Möglichkeit hat, das gesamte Erlebnismuseum kennenzulernen. Je nach Alter werden Such- und Ratespiel und ebenfalls Tast- und Sortierspiele durchgeführt. Immer wieder werden all die Fragen beantwortet und Erklärungen abgegeben. Es ist unser Bestreben, den Besuchern zu erläutern, was warum in der Natur funktioniert und wieso der Mensch sowohl positiv als auch negativ grundsätzliche wichtige Abläufe in der Natur beeinflusst oder beeinflussen kann/soll.

Dauer

KiTa: 120 Minuten
Schule Primar: 120 Minuten
Schule Weiterführend: 120 Minuten

Angebotszeiten

Ganzjährig

Veranstaltungsort

Erlebnismuseum Lernort Natur, Burgau 15, 52156 Monschau. Parkplatz, Toiletten u. Pausenraum vorhanden

Angebotsnummer: 02

Rollende Waldschule – Lernort Natur

Zielgruppe

- KiTa
- Grundschule
- SEK I
- SEK II
- DFG/iSFG

Gruppengröße

Schule: Klassengröße Klassengröße



Kurzbeschreibung

Zunächst wird der Unterricht ohne Präparate durchgeführt. Dabei wird erklärt, welche Funktion die Bäume und Wälder ha-

Erlebnismuseum Lernort Natur Monschau

Natur erleben und im wahrsten Sinne des Wortes "b e g r e i f e n "

ben. Wozu brauchen wir den lebendigen Wald und auch den gefällten Baum. Welche Aufgaben haben Förster und Jäger und warum ist es für die Nachhaltigkeit der Natur so wichtig. Danach tragen die Kinder über 70 Präparate in die Klasse. Alles kann gefühlt und begriffen werden. Dazu werden viele lehrreiche und spannende Geschichten erzählt, bei der die Kinder sehr viel über diese Wildtiere erfahren und über die Wichtigkeit jeden Lebens, Pflanzen, Tiere, Menschen und Zusammenspiel von allem. Wie können wir die Natur, die wir ja benutzen, so in Anspruch nehmen, wie sie es verträgt. Alle Kinder hören 2 Stunden aufmerksam zu und machen intensiv mit. In über 1600 Einsätzen bei Kindern, behinderten Menschen und Senior_innen konnten wir mit der Rollenden Waldschule sehr viel Freude bereiten und werden immer wieder gefordert.

Dauer

Schule Primar: 120 Minuten

Schule Weiterführend: 120 Minuten

Angebotszeiten

ganzjährig; Absprache erforderlich

Veranstaltungsort

Vor Ort in der Schule

Ansprechperson:

Erlebnismuseum Lernort Natur

Hermann Carl

Burgau 15 | 52156 Monschau

02472 / 9877530

info@erlebnismusemu-lernort-natur.de

www.erlebnismuseum-monschau.de



Kurzbeschreibung des Anbieters

Im grenzüberschreitenden Netzwerk eXploregio.net übermitteln mehr als 30 Lernorte aus Deutschland, Belgien und den Niederlanden ihre Begeisterung für Natur, Kultur, Technik und Geschichte über eigenes Experimentieren an authentischen Lernorten. Dafür halten die Netzwerkpartner_in vor dem Hintergrund von BNE an ihren jeweiligen Lernorten eine umfassende Palette an Bildungsangeboten für alle Altersstufen bereit. Zusätzlich bietet eXploregio.net mit dem eXploregio.mobil in spannenden Experimenten Ausschnitte aus dem Angebot der Lernorte an.

Angebotsnummer: 01

eXploregio.mobil – das rollende Experimentierlabor

Zielgruppe

- KiTa Grundschule
 SEK I SEK II DFG/iSFG

Gruppengröße

Schule: Klassengröße



Kurzbeschreibung

Das leuchtend gelbe Experimentiermobil rollt direkt auf den Schulhof. Ausgeklappt bietet es den Schüler_innen einen spannenden Experimentierraum zu ausgewählten Themen, die von den eXploregio.net-Partner_inn entwickelt wurden. Selbst ausprobieren und experimentieren ist gefragt! Zielgruppe 2.-4. Schuljahr

Themen:

1. Malte geht ein Licht auf- Experimentieren mit Strom und Elektrizität
2. Energie - ohne sie läuft (fast) nichts
3. Boden - Dreck oder mehr?
4. Wie kommt der Pollen in den Honig?
5. Der Weg des Wassers - von der Quelle bis zum Wasserhahn
6. Chemie zum Anfassen
7. MINTspezial

Dauer

Schule Primar: 90 Minuten

Angebotszeiten

Mitte März bis Mitte Oktober

Veranstaltungsort

Das eXploregio.mobil kommt inklusive Betreuungspersonen für die Experimentiereinheiten auf den Schulhof. Jeweils 2 Einheiten pro Tag von je 90 min. pro Klasse/Gruppe sind möglich, d.h. an einem Tag können nacheinander zwei Klassen/Gruppen teilnehmen. Ein Einsatz kann auch mehrere Tage hintereinander an einer Schule erfolgen.

Ansprechperson:

eXploregio.net
Angela Ertz
c/o Bleiberger Fabrik, Bleiberger Str. 2
0163 / 7398845 (Mi-Fr. 10-12Uhr)
info@eXploregio.net
www.eXploregio.net

FLIP-Wiesenexkursion

FLIP - Förderung der Lebensqualität von Insekten und Menschen durch perfekte Wiesenwelten

Kurzbeschreibung des Anbieters

Das Bildungsbüro der StädteRegion Aachen koordiniert FLIP-Wiesenexkursionen für interessierte Grundschulen.

Angebotsnummer: 01

FLIP-Wiesenexkursion

Zielgruppe

- KiTa
- Grundschule
- SEK I
- SEK II
- DFG/ISFG

Gruppengröße

Schule: Klassengröße



©Sergiy Bykhunenko – stock.adobe.com

Kurzbeschreibung

Das Bildungsbüro koordiniert FLIP-Wiesenexkursionen für interessierte Grundschulen. Während der 3-stündigen Exkursion erleben die Kinder Wiesen-Biodiversität hautnah durch den Kontakt mit Vegetation, Boden, Insekten und Spinnentieren. Die Exkursion fördert das Bewusstsein für die Schönheit von Artenvielfalt und macht die Notwendigkeit intakter Lebensräume für die Wiesenbewohner direkt erlebbar. Neben vielen praktischen Übungen auf der Wiese und Beobachtung von Pflanzen und Tieren findet Wissensvermittlung zur Bedeutung von Biodiversität und den Folgen ihres Verlustes statt. Als Exkursionsorte stehen mehrere FLIP-Wiesen zur Verfügung.

Dauer

Schule Primar: 180 Minuten

Angebotszeiten

Mai - Oktober

Veranstaltungsort

Innerhalb der StädteRegion

Ansprechperson:

StädteRegion Aachen
Bildungsbüro
Simone Bayer
Zollernstraße 16 | 52070 Aachen
simone.bayer@staedteregion-aachen.de
www.staedteregion-aachen.de/flip



Gefördert durch:

leben.natur.vielfalt
das Bundesprogramm



Gefördert durch das Bundesamt für Naturschutz mit Mitteln des Bundesministeriums für Umwelt, Naturschutz und nukleare Sicherheit.

Kurzbeschreibung des Anbieters

Wir versuchen Kindern der 6. Klasse im Sek. Bereich das Leben mit Handicap zu vermitteln.

Angebotsnummer: 01

GIPS

Zielgruppe

- KiTa Grundschule
 SEK I SEK II DFG/ISFG

Gruppengröße

Schule: Klassengröße

Kurzbeschreibung

Einführung in das Projekt Spielerunde Fragerunde Feedback

Dauer

Schule Weiterführend: 240 Minuten

Angebotszeiten

Januar - Dezember

Veranstaltungsort

Barrierefreie Räumlichkeiten ggf. mit Aufzug zugänglich

Ansprechperson:

GIPS Spielen & Lernen e.V.
Horst Boltersdorf
Augustastr. 65 | 52070 Aachen
0171 / 3239562
boltersdorfhw@googlemail.com
gips-sl.nl



Kurzbeschreibung des Anbieters

Diplom-Designerin, Grafik-Design, Visuelle Kommunikation, kunstpädagogische Weiterbildung. Seit einigen Jahren freiberuflich in der kulturellen Bildung tätig. Durchführung von Workshops, Ferienspielen, Kultur-und-Schule-Projekten zum Thema "Herstellung von und Gestaltung mit Farben aus der Natur".

Angebotsnummer: 01

Die Pflanzenfarben-Werkstatt

Zielgruppe

- KiTa
- Grundschule
- SEK I
- SEK II
- DFG/iSFG

Gruppengröße

Schule: Klassengröße



Kurzbeschreibung

Die Natur bietet mit Pflanzen und Mineralien eine unendliche Farbpalette, die man sich durch Hacken, Stampfen, Pressen, Experimentieren und Erfahren mit allen Sinnen erschließen kann. Zum kreativen Handeln und schöpferischen Tun ist es dann nur noch ein kleiner Schritt. Mit den selbst hergestellten Farben wird natürlich sofort nach Lust und Laune auf Papier gemalt, gedruckt, gefärbt und gebastelt. Dieses interdisziplinäre Angebot (Kunst, Handwerk, Biologie, Chemie, Kulturge-schichte) bietet mit dem ästhetischen Zugang über die Farben Einsichten in ökologische Zusammenhänge, Klimaschutz, Artenvielfalt und interkulturelles Miteinander. Damit jedem Kind ausreichend Platz und sein eigenes Werkzeug zur Verfügung steht, ist es sinnvoll, die Klasse in zwei Gruppen aufzuteilen. Jede Gruppe nimmt für 120 Minuten am Programm teil und müsste während der anderen 120 Minuten anderweitig beschäftigt werden.

Dauer

Schule Primar: 240 Minuten

Angebotszeiten

nach Absprache

Veranstaltungsort

Das Angebot findet in der Schule statt. Es wird ein Raum (Klassen- oder Werkraum) mit einem möglichst großen Tisch und Zugang zu Wasser benötigt. Alles Weitere wird mitgebracht.

Ansprechperson:

Die Pflanzenfarben-Werkstatt
Ulrike Gutmann
St. Jobser Straße 23 | 52146 Würselen
02405 / 418565
ulrike.gutmann@t-online.de



Kurzbeschreibung des Anbieters

Der Herzogshof ist ein Familienbetrieb in der Nähe von Laurensberg. Bei uns leben Galloway-Rinder, Ziegen, Hühner, Wachteln und Bienen. In den Betrieb ist ein Freizeitreiter-Stall integriert, der nur am Rande durch zwei hofeigene Pferde in die Angebote einbezogen wird. Ein besonderes Augenmerk liegt für uns im wertschätzenden Umgang mit den Tieren und in der Auseinandersetzung mit den Themen Klima und Nachhaltigkeit.

Angebotsnummer: 01

Was fressen Tiere auf dem Bauernhof - Alles im Kreislauf?!

Zielgruppe

- KiTa
- Grundschule
- SEK I
- SEK II
- DFG/iSFG

Gruppengröße

Schule: Klassengröße

Kurzbeschreibung

Was fressen Tiere auf dem Bauernhof, woher kommt das Futter und wie kann der Mist der Tiere dazu beitragen, dass wieder neues Futter entsteht? Anhand von Gras als Beispielfutter zeigen wir, in welchen vielfältigen Formen es den Tieren angeboten werden kann und wie es das ganze Jahr über möglich ist. Gemeinsam schauen wir uns an, ob Tiere wie Rinder, Hühner und Pferde jede Form von Gras fressen können und ob sie dafür spezielle Verdauungstechniken entwickelt haben und besprechen, wie der Mist der Tiere wieder nützlich für neues Futter wird. Außerdem gehen wir der Frage nach, warum der Mensch eigentlich nicht von Gras leben kann. Nacheinander lernen wir die verschiedenen Tierarten und ihre Futtervorlieben kennen. Die Inhalte werden mit kleinen Experimenten und praktischen Darstellungen vermittelt, die Kinder können dies aktiv mitgestalten, sodass wir immer auf die jeweilige Gruppenkonstellation und Altersgruppe eingehen können. Themen wie Nachhaltigkeit in der Landwirtschaft und Klimawandel werden kindgerecht einbezogen. Es ist wichtig, dass die Kinder in wetterangepasster Kleidung kommen, da wir überwiegend draußen auf dem Hof unterwegs sind.

Dauer

Schule Primar: 180 Minuten

Angebotszeiten

ganzjährig und ganztägig

Veranstaltungsort

Herzogshof Herzogsweg 130 52074 Aachen - Seffent

Angebotsnummer: 02

Was fressen die Tiere auf dem Bauernhof und welche unserer Lebensmittel entstehen auf dem Bauernhof?

Zielgruppe

- KiTa
- Grundschule
- SEK I
- SEK II
- DFG/iSFG

Gruppengröße

Kita: Min.: 10 Max.: 30

Kurzbeschreibung

Was fressen Tiere auf dem Bauernhof, woher kommt das Futter und welche Lebensmittel für uns Menschen entstehen? Wir stellen unsere Bauernhof-Tiere und ihren Lebensraum vor. Dabei besprechen wir, was sie fressen, welche Besonderheiten es dabei gibt und welche Lebensmittel von den Tieren kommen. Wir starten das Programm mit einer kleinen Kennenlernrunde, nach Absprache kann entweder zu Beginn oder in der Mitte eine Frühstückspause eingeplant werden. Nacheinander lernen wir die verschiedenen Tierarten und ihre Futtervorlieben kennen. Außerdem schauen wir uns an, was von unserem alltäglichen Speiseplan überhaupt alles von den Bauernhöfen kommt. Die Inhalte werden spielerisch und mit praktischen Elementen vermittelt, die Kinder können dies aktiv mitgestalten, sodass wir immer auf die jeweilige Gruppenkonstellation und Altersgruppe eingehen können. Themen wie Nachhaltigkeit in der Landwirtschaft und Klimawandel werden kindgerecht einbezogen. Es ist wichtig, dass die Kinder in wetterangepasster Kleidung kommen, da wir überwiegend draußen auf dem Hof unterwegs sind.

Dauer

Kita: 180 Minuten

Angebotszeiten

Dienstag oder Donnerstag, jew. 9:00 - 12:00Uhr

Veranstaltungsort

Herzogshof Herzogsweg 130 52074 Aachen - Seffent

Ansprechperson:

Stefanie Henke
Herzogsweg 130 | 52074 Aachen
0241/ 51008971
info@herzogshof-seffent.de

Kurzbeschreibung des Anbieters

MIN_K_T = MINT + KUNST: Kreativität ist Forschen mit allen Sinnen. Die künstlerische Umsetzung von Erkenntnissen aus dem MINT-Bereich vertiefen, das Wissen der Kinder fördern. Sie malen, basteln, forschen und erfahren dabei interessante Dinge über Natur, Umwelt und Geschichte. Als Einstieg in die verschiedenen Themen lesen Andrea Ewert und Nadine Liesse aus ihrem Buch "Als Luis durch die Zeit sprang" vor, in dem über das aufregende Leben von Alexander von Humboldt erzählt wird.

Angebotsnummer: 01

Perückenmacher und Gehröcke - Die Mode zur Zeit Alexander von Humboldts

Zielgruppe

- KiTa Grundschule
 SEK I (bis 7. Klasse) SEK II DFG/iSFG

Gruppengröße

Schule: Klassengröße



Kurzbeschreibung

In einer kurzen Lesung aus dem Kinderbuch erfahren die Kinder, wer Alexander von Humboldt war, und wie sich die Menschen in seiner Zeit gekleidet haben. Schon kleine Kinder trugen aufwendige Perücken mit fantasievollen Hüten. Die Herkunft und der Reichtum entschieden damals über das Leben der Kinder. Wir fragen nach Vergleichen mit der heutigen Zeit, und überlegen die Vor- und Nachteile der unterschiedlichen Kindheiten. Die Kinder entwerfen anschließend eigene Perücken und Hüte, die sie dann aufmalen und durch kleine Gegenstände zu kreativen Collagen zusammensetzen.

Dauer

Schule Primar: 90 Minuten
 Schule Weiterführend: 90 Minuten

Angebotszeiten

Montag bis Donnerstag von 9 -17 Uhr

Veranstaltungsort

In der jeweiligen Bildungseinrichtung

Angebotsnummer: 02

Pflanzen erkennen und zeichnen - Humboldt's Pflanzen-Sammel-Leidenschaft

Zielgruppe

- KiTa Grundschule
 SEK I SEK II DFG/iSFG

Gruppengröße

Schule: Klassengröße



Kurzbeschreibung

Die Kinder erfahren Interessantes aus dem Leben Alexander von Humboldts. Wer war dieser Mensch und was hat es damit auf sich, dass seine große Pflanzensammlung noch heute wie ein Schatz gehütet wird? Anhand von selber gesammelten und mitgebrachten Pflanzen lernen die Kinder, mit welchen Hilfsmitteln Pflanzen bestimmt werden können, und wie sie z.B. Blätter von Bäumen naturgetreu selber zeichnen können.

Dauer

Schule Primar: 135 Minuten

Schule Weiterführend: 135 Minuten

Angebotszeiten

Mai bis November, Montags bis Donnerstags von 9 - 17 Uhr

Veranstaltungsort

In der jeweiligen Bildungseinrichtung

Angebotsnummer: 03

Abenteuerliche Reisen - Wie Humboldt den richtigen Weg gefunden hat?

Zielgruppe

- KiTa Grundschule
 SEK I SEK II DFG/ISFG

Gruppengröße

Schule: Klassengröße

Kurzbeschreibung

Die Kinder erfahren Interessantes aus dem Leben Alexander von Humboldts. Mit welchen Instrumenten hat sich Humboldt bei seinen vielen Reisen orientiert? Die Kinder erforschen spielerisch u.a. die Funktionsweise eines Kompass. Anschließend bauen und gestalten sie ihren eigenen Taschenkompass.

Dauer

Schule Primar: 135 Minuten

Schule Weiterführend: 135 Minuten

Angebotszeiten

Montag bis Donnerstag von 9 -17 Uhr

Veranstaltungsort

In der jeweiligen Bildungseinrichtung



Ansprechperson:

Andrea Ewert , Nadine Liesse
Brunnenweg 1 | 52074 Aachen
+491796628245
andrea.ewert@gmx.net
www.abenteuermitluis.de



Kurzbeschreibung des Anbieters

In Ausflugsnähe Ihrer Einrichtung lockt die Erlebnisausstellung "Wildnis(t)räume" des Nationalpark-Zentrums Eifel. Auf 2000 Quadratmetern befinden sich moderne Tast-Installationen, Modelle und Tierpräparate, die Kinder und Erwachsene zum Staunen, Entdecken und Mitmachen rund um die Themen biologische Vielfalt und Wildnis einladen. Die gesamte Ausstellung ist barrierefrei erlebbar.

Angebotsnummer: 01

Maxi-Erkundungstour Vorschulkinder

Zielgruppe

- KiTa Grundschule
 SEK I SEK II DFG/iSFG

Gruppengröße

Kita: Min.: 10 Max.: 30



Kurzbeschreibung

Bei einer Maxi-Erkundungstour für Vorschulkinder steht das eigene und das gemeinsame Entdecken und sich die Entdeckungen gegenseitig zeigen im Vordergrund. Auch das Ausprobieren der spielerischen Ausstellungselemente kommt nicht zu kurz. Anschließend versammeln wir uns im Turmzimmer der Ausstellung, wo die Kinder selbst ein Stück zur Gestaltung der Ausstellung beitragen können. Dabei bemalen sie die Wände mit dem, was ihnen in der Führung am besten gefallen hat, oder wir setzen uns gemütlich im Kreis zusammen und spielen "tierische Spiele".

Dauer

Kita: 135 Minuten

Angebotszeiten

ganzjährig, 10:00 - 17:00 Uhr

Veranstaltungsort

Nationalpark-Zentrum Eifel, Am Forum Vogelsang IP, Vogelsang 70, 53937 Schleiden

Angebotsnummer: 02

Erkundungstag

Zielgruppe

- KiTa Grundschule
 SEK I SEK II DFG/iSFG

Gruppengröße

Schule: Klassengröße



Kurzbeschreibung

Von der ersten bis zur achten Klasse werden begleitend zur Erlebnisausstellung Bildungsprogramme in unterschiedlicher Länge angeboten, die auf die Lehrpläne abgestimmt sind. Das Programm zur Ausstellung richtet sich ausdrücklich an alle Schulformen. Wir freuen uns besonders auf inklusive Gruppen. Zusammen entdecken wir unsere Wildtiere aus der Nähe z.B. mit Präparaten und Modellen zum Anfassen. Jedes Tier hat seinen eigenen Lebensraum. Oft verändert er sich im Laufe des Jahres. Was macht das Tier dann? Was ist ein Ökosystem? Welchen Einfluss haben wir Menschen? All das sind Themen, die in den Wildnis(t)räumen erkundet werden können.

Dauer

Schule Primar: 90 Minuten

Schule Weiterführend: 90 Minuten

Angebotszeiten

ganzjährig, 10:00 - 17:00 Uhr

Nationalpark-Zentrum Eifel

Erlebnisausstellung "Wildnis(t)räume"

Veranstaltungsort

Nationalpark-Zentrum Eifel, Am Forum Vogelsang IP, Vogelsang 70, 53937 Schleiden

Angebotsnummer: 03

Erkundungstour

Zielgruppe

- KiTa Grundschule
 SEK I SEK II DFG/iSFG

Gruppengröße

Schule: Klassengröße Klassengröße

Kurzbeschreibung

Von der ersten bis zur achten Klasse werden begleitend zur Erlebnisausstellung Bildungsprogramme in unterschiedlicher Länge angeboten, die auf die Lehrpläne abgestimmt sind. Das Programm zur Ausstellung richtet sich ausdrücklich an alle Schulformen. Wir freuen uns besonders auf inklusive Gruppen. Zusammen entdecken wir unsere Wildtiere aus der Nähe z.B. mit Präparaten und Modellen zum Anfassen. Jedes Tier hat seinen eigenen Lebensraum. Oft verändert der sich im Laufe des Jahres. Was macht das Tier dann? Was ist ein Ökosystem? Welchen Einfluss haben wir Menschen? All das sind Themen, die in den Wildnis(t)räumen erkundet werden können. Zusätzlich werden im Anschluss Naturerlebnisspiele je nach Wetterlage Outdoor oder Indoor angeboten.

Dauer

Schule Primar: 180 Minuten
Schule Weiterführend: 180 Minuten

Angebotszeiten

ganzjährig, 10:00 - 17:00 Uhr

Veranstaltungsort

Nationalpark-Zentrum Eifel, Am Forum Vogelsang IP, Vogelsang 70, 53937 Schleiden



Angebotsnummer: 04

Maxi-Erkundungstag

Zielgruppe

- KiTa Grundschule
 SEK I SEK II DFG/iSFG

Gruppengröße

Schule: Klassengröße

Kurzbeschreibung

Von der ersten bis zur achten Klasse werden begleitend zur Erlebnisausstellung Bildungsprogramme in unterschiedlicher Länge angeboten, die auf die Lehrpläne abgestimmt sind. Das Programm zur Ausstellung richtet sich ausdrücklich an alle Schulformen. Wir freuen uns besonders auf inklusive Gruppen. Zusammen entdecken wir unsere Wildtiere aus der Nähe z.B. mit Präparaten und Modellen zum Anfassen. Jedes Tier hat seinen eigenen Lebensraum. Oft verändert der sich im Laufe des Jahres. Was macht das Tier dann? Was ist ein Ökosystem? Welchen Einfluss haben wir Menschen? All das sind Themen, die in den Wildnis(t)räumen erkundet werden können. Zusätzlich bieten wir im Anschluss Naturerlebnisspiele je nach Wetterlage Outdoor oder Indoor und eine kurze Wanderung durch den Nationalpark Eifel mit dem Ranger an.



Nationalpark-Zentrum Eifel

Erlebnisausstellung "Wildnis(t)räume"

Dauer

Schule Primar: 270 Minuten

Schule Weiterführend: 270 Minuten

Angebotszeiten

ganzjährig, 10:00 - 17:00 Uhr

Veranstaltungsort

Nationalpark-Zentrum Eifel, Am Forum Vogelsang IP, Vogelsang 70, 53937 Schleiden

Ansprechperson:

Nationalpark-Zentrum Eifel
Vogelsang 70 | 53937 Schleiden
02444 / 91574-0
info@nationalparkzentrum-eifel.de
www.nationalparkzentrum-eifel.de



NaturErlebnis-Werkstatt

"Natur erleben mit allen Sinnen"

Kurzbeschreibung

Im Wald und in der Wiese sind die kleinen "Krabbelkollegen" unterwegs. Schaut man sich den Boden genauer an, so entdeckt man ein geschäftiges Treiben. Wo wollen die kleinen Tierchen hin, die so fleißig und zielstrebig ihrem Weg folgen? Wer sind sie und was sind ihre Aufgaben? Es gibt viel zu beobachten und zu staunen. Gemeinsam gehen wir mit Becherlupe und Pinsel auf eine Entdeckungsreise zu den kleinen Giganten des Waldes und der Wiese.

Dauer

KiTa: 180 Minuten
Schule Primar: 180 Minuten

Angebotszeiten

nach Absprache von Mitte April bis Mitte / Ende Oktober buchbar

Veranstaltungsort

NaturErlebnis-Werkstatt Feldstr. (Nähe Haus Nr.71) 52477 Alsdorf-Hoengen siehe: <https://www.naturerlebniswerkstatt-alsdorf.de/anfahrt/> ODER auf dem Außengelände oder der näheren Umgebung der Kita oder Schule - ausreichend Natur sollte vorhanden sein.

Angebotsnummer: 03

"Der Wald – Ein Haus für viele Tiere"

Zielgruppe

- KiTa Grundschule
 SEK I SEK II DFG/ISFG

Gruppengröße

KiTa: Mind.: 10 Max.: 15
Schule: Klassengröße



Kurzbeschreibung

Auf den ersten Blick besteht der Wald nur aus Bäumen, Sträuchern und anderen Pflanzen. Schaut man aber genauer hin, sieht man, dass der Wald auch das Zuhause von vielen verschiedenen Tieren ist: winzige Krabbeltiere, kleine und größere Vierbeiner und nicht zu vergessen die Akrobaten in luftiger Höhe. Aber wie erleben diese Tiere ihren Wald? Kommt mit auf einen ganz besonderen Spaziergang: Gemeinsam lernen wir die Spuren der Waldtiere kennen. Fliegend wie der Vogel und suchend wie das Eichhörnchen erkunden wir den Wald der Tiere und finden heraus, wie sich Ameisen zwischen tausend Anderen wiedererkennen können.

Dauer

KiTa: 180 Minuten
Schule Primar: 180 Minuten

Angebotszeiten

nach Absprache ganzjährig buchbar

Veranstaltungsort

NaturErlebnis-Werkstatt Feldstr. (Nähe Haus Nr.71) 52477 Alsdorf-Hoengen siehe: <https://www.naturerlebniswerkstatt-alsdorf.de/anfahrt/> ODER auf dem Außengelände oder in der näheren Umgebung der Kita / Schule - ausreichend Natur sollte vorhanden sein

Angebotsnummer: 04
"Gärtnern in Kisten"

Zielgruppe

- KiTa Grundschule
 SEK I SEK II DFG/ISFG

Gruppengröße

KiTa: Mind.: 10 Max.: 15
Schule: Klassengröße



Kurzbeschreibung

In einer alten Obstkiste kann es bald grünen und sprießen. Wir gestalten Minigärten, indem wir Kräuter säen und Gemüse pflanzen. Die kleinen Gemüsebeete passen in das Kinderzimmer, auf die Terrasse oder den Balkon. Jedes Kind bringt bitte seine eigene Holzobstkiste (ca.30 cm x 40 cm; Höhe: ca. 15 cm) mit, die vorab schon gerne bunt angemalt werden kann. Die Kisten erhält man kostenlos in Obstgeschäften, auf Märkten oder in Bioläden. Die Kistengärtner_innen erfahren, wie die Minigärten gepflegt werden müssen und nehmen diese dann mit nach Hause.

Dauer

KiTa: 180 Minuten
Schule Primar: 180 Minuten

Angebotszeiten

nach Absprache von April bis Ende Juli buchbar

Veranstaltungsort

NaturErlebnis-Werkstatt Feldstr. (Nähe Haus Nr.71) 52477 Alsdorf-Hoengen siehe: <https://www.naturerlebniswerkstatt-alsdorf.de/anfahrt/> ODER auf dem Außengelände der Kita / Schule - ausreichend Natur sollte vorhanden sein

Angebotsnummer: 05
"Der Apfel - Goldstück mit Biss"

Zielgruppe

- KiTa Grundschule
 SEK I SEK II DFG/ISFG

Gruppengröße

KiTa: Mind.: 10 Max.: 15
Schule: Klassengröße

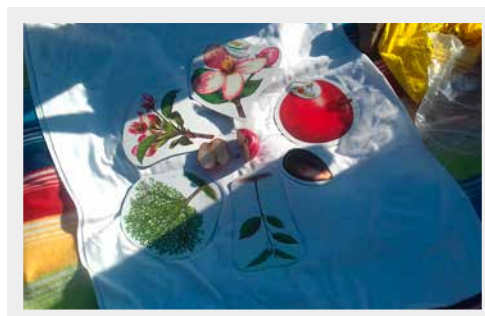

Kurzbeschreibung

Auf einer Streuobstwiese gibt es eine Menge zu entdecken. Ein kurzer Spaziergang führt uns vom Gelände der NaturErlebnis-Werkstatt auf die benachbarte Streuobstwiese. Wir schauen, wie viele unterschiedliche Apfelsorten auf der Streuobstwiese wachsen. Die Kinder erfahren Unterschiede und Gemeinsamkeiten von unserem Lieblingsobst - den Äpfeln- , probieren Geruch und Geschmack der Früchte. Aber nicht nur uns Menschen schmecken die Äpfel. Wer mag sie noch und lässt sich diese schmecken? Mit Spielen und Liedern werden die Fragen der Kinder auf unterhaltsame Weise beantwortet und in der Natur bereiten wir gemeinsam einen leckeren Apfelsnack zu.

Dauer

KiTa: 180 Minuten
Schule Primar: 180 Minuten

Angebotszeiten

nach Absprache von Anfang September bis Ende Oktober buchbar

Veranstaltungsort

NaturErlebnis-Werkstatt Feldstr. (Nähe Haus Nr.71) 52477 Alsdorf-Hoengen siehe: <https://www.naturerlebniswerkstatt-alsdorf.de/anfahrt/>

Angebotsnummer: 06

"Die WiesenApotheke"

Zielgruppe

- KiTa Grundschule
 SEK I SEK II DFG/iSFG

Gruppengröße

KiTa: Mind.: 10 Max.: 15
Schule: Klassengröße



Kurzbeschreibung

Weißt du eigentlich, dass die Natur viele verschiedene Helfer in der Not für uns bereithält? Die Pflanzen auf der Wiese sind unsere ganz persönliche „Apotheke“, die wir nutzen können, wenn wir in der Natur unterwegs sind. Hast Du einen Insektenstich? Oder hast du dich an einer Brennnessel „verbrannt“? War der Spaziergang zu weit und deine Füße sind müde und wollen einfach nicht weitergehen? Das ist doch alles kein Problem! Bei einem Streifzug durch die Natur stellen wir unsere eigene „Wiesenapotheke“ zusammen und ein persönliches Kräuterbeutelchen soll uns vor kleinen Verletzungen schützen und unser Glücksbringer sein. Zum Abschluss bereiten wir einen kleinen Snack mit Wildkräutern zu, den wir in der Natur gemeinsam verspeisen.

Dauer

KiTa: 240 Minuten
Schule Primar: 240 Minuten

Angebotszeiten

nach Absprache von Mitte April bis Ende Juli buchbar

Veranstaltungsort

NaturErlebnis-Werkstatt Feldstr. (Nähe Haus Nr.71) 52477 Alsdorf-Hoengen siehe: <https://www.naturerlebniswerkstatt-alsdorf.de/anfahrt/>

Angebotsnummer: 07

"WaldWeihnachten - Futtergeschenke für die Tiere"

Zielgruppe

- KiTa Grundschule
 SEK I SEK II DFG/iSFG

Gruppengröße

KiTa: Mind.: 10 Max.: 15
Schule: Klassengröße



Kurzbeschreibung

Gemeinsam feiern wir "WaldWeihnachten", in dem wir Futtergeschenke für die Tiere des Waldes herstellen. Vogelfutterrollen und Äpfel bringen wir in den Wald und hängen sie an den Ästen der Bäume auf. Möhren, Nüsse und Vogelfutter werden an

NaturErlebnis-Werkstatt

"Natur erleben mit allen Sinnen"

versteckten Stellen im Wald ausgelegt oder in selbst gebaute "Futterstellen" gelegt. So können wir den Tieren helfen, gut über die Wintermonate zu kommen. Mit Spiel und Freude sind wir auch im Winter gemeinsam im Wald unterwegs.

Dauer

KiTa: 180 Minuten

Schule Primar: 180 Minuten

Angebotszeiten

nach Absprache von November bis Mitte Dezember buchbar

Veranstaltungsort

NaturErlebnis-Werkstatt Feldstr. (Nähe Haus Nr.71) 52477 Alsdorf-Hoengen siehe: <https://www.naturerlebniswerkstatt-alsdorf.de/anfahrt/>

Ansprechperson:

NaturErlebnis-Werkstatt
Mo Hilger
Feldstraße (Nähe Hausnr. 71) | 52477 Alsdorf
0241 / 4774954 oder 0175 / 2463209
info@naturerlebniswerkstatt-alsdorf.de
www.naturerlebniswerkstatt-alsdorf.de



Bund für
Umwelt und
Naturschutz
Deutschland



BUND jugend
YOUNG FRIENDS OF THE EARTH

Kurzbeschreibung des Anbieters

Das Naturzentrum Eifel ist ein Zentrum für außerschulische Umwelt- und Kulturbildung, Bildung für nachhaltige Entwicklung und Natur- und Geschichtsinformation im Deutsch-Belgischen Naturpark. Das Naturzentrum verfügt über eigene Museen zur Erdgeschichte, zur Archäologie und zu den Tieren und Pflanzen der Kulturlandschaft Eifel. Diverse Unterkünfte (Jugendgästehaus, Eifelhaus, Taverne, Jugendzeltplatz) und Bildungseinrichtungen sind angegliedert. Das Naturzentrum liegt eingebettet im Naturerlebnisgebiet Nettersheim mit artenreichen Lebensräumen, beeindruckenden Bodendenkmälern und Geotopen.

Angebotsnummer: 01

Fossilien – Find ich gut!

Zielgruppe

- KiTa Grundschule
 SEK I SEK II DFG/iSFG

Gruppengröße

Schule: Klassengröße



Kurzbeschreibung

Während einer Besichtigung der geologischen und paläontologischen Ausstellungen inkl. eines tropischen Meerwasser-Aquariums werden die Teilnehmer_innen mit der Erdgeschichte der Region vertraut gemacht. Hierbei wird anhand verschiedener Modelle erläutert, was Fossilien sind, wie sie entstehen konnten und warum wir Versteinerungen gerade in Nettersheim finden können. Im Anschluss werden an sorgfältig ausgewählten Aufschlüssen Versteinerungen von Tieren gesammelt, die hier vor 385 Millionen Jahren im Eifeler Devonmeer in einem tropischen Korallenriff lebten. Fossilien aus den unterschiedlichsten Tiergruppen können hierbei gefunden werden. Diese werden vor Ort bestimmt und bilden vielleicht den Anfang einer Fossilienammlung. Wäre es nicht spannend, das Thema Boden einmal aus mehreren verschiedenen Blickrichtungen zu betrachten?

Dauer

Schule Primar: 150 Minuten
Schule Weiterführend 150 Minuten

Angebotszeiten

ganzjährig

Veranstaltungsort

Naturzentrum Eifel, Naturerlebnisgebiet

Angebotsnummer: 02

Fossilien-Präparation

Zielgruppe

- KiTa Grundschule
 SEK I SEK II DFG/iSFG

Gruppengröße

Schule: Klassengröße



Kurzbeschreibung

Selbst gefundene Fossilien werden im Fossilienlabor präpariert. Dazu werden die Fundstücke aufgesägt, in verschiedenen Arbeitsschritten geschliffen und poliert. Es entstehen selbstglänzende Oberflächen, die die Gehäusestrukturen verschiedener Fossilien deutlich erkennen lassen. Wäre es nicht spannend, das Thema Boden einmal aus mehreren verschiedenen Blickrichtungen zu betrachten?.

Dauer

Schule Primar: 150 Minuten

Schule Weiterführend: 150 Minuten

Angebotszeiten

ganzjährig

Veranstaltungsort

Naturzentrum Eifel, Naturerlebnisgebiet

Angebotsnummer: 03 Als Maulwurf unterwegs

Zielgruppe

- KiTa Grundschule
 SEK I SEK II DFG/ISFG

Gruppengröße

Schule: Klassengröße



Kurzbeschreibung

Untersuchung des Lebensraumes Boden und der Bodenlebewesen. In einer Handvoll Boden kann die unvorstellbare Zahl von mehreren Milliarden Organismen existieren, die als Verweser und Zersetzer für die Bodenfruchtbarkeit verantwortlich sind. Wie verschiedene Bodenarten aufgebaut sind, welche Lebewesen hier vorkommen, wie dieses überaus komplexe „Ökosystem Boden“ funktioniert und wodurch diese wertvolle Ressource bedroht ist, wollen wir in diesem Programm gemeinsam erkunden. Hierzu werden Bodenproben gezogen, mikroskopiert, verschiedene Versuche gestartet, aber auch Naturerlebnisspiele durchgeführt. Wäre es nicht spannend, das Thema Boden einmal aus mehreren verschiedenen Blickrichtungen zu betrachten?

Dauer

Schule Primar: 150 Minuten

Schule Weiterführend: 150 Minuten

Angebotszeiten

März bis November

Veranstaltungsort

Naturzentrum Eifel, Naturerlebnisgebiet

Ansprechperson:

Naturzentrum Eifel, Nettersheim
Wolfgang Düx
Urftstr. 2 – 4 | 53947 Nettersheim
02486 / 1246
naturzentrum@nettersheim.de
www.naturzentrum-eifel.de

 Eifelgemeinde
Nettersheim

Naturzentrum ■

 **exploregio.net**

Kurzbeschreibung des Anbieters

Das InfoSphere – Schüler_innenlabor Informatik der RWTH Aachen ist ein außerschulischer Lernort für Schüler_innen von der Grundschule bis zum Abitur und stellt eine Ergänzung zum regulären (Informatik-)Unterricht wie auch eine Möglichkeit zum ersten Einstieg in die Informatik ohne Vorerfahrungen dar. In 42 verschiedenen, altersgerechten Modulen können die Lernenden die unterschiedlichen Bereiche der Informatik kennenlernen oder vertiefen. Es stehen Schüler_innen der Grundschule sieben Module, denen der Unterstufe 15, denen der Mittelstufe 22 und denen der Oberstufe 15 verschiedene Module zur Auswahl.

Angebotsnummer: 01 Einstieg in die Informatik für Grundschul Kinder – mit Computer, Tablet oder auch technikfrei

Zielgruppe

- KiTa Grundschule
 SEK I SEK II DFG/ISFG

Gruppengröße

Schule: Klassengröße



Kurzbeschreibung

In allen Workshops für Grundschul Kinder arbeiten diese in Partner_in- oder Teamarbeit. Sie haben je nach Modul die Möglichkeit (ganz unabhängig ihrer bisherigen Vorerfahrungen), Informatikthemen mit Tablets, Computern, großen Multi-touch-Displays oder auch ganz ohne Technikeinsatz zu erkunden. So erwerben sie spielerisch Kompetenzen zum Einsatz und Verständnis von digitalen Medien. Zur Auswahl stehen folgende Modulthemen: - Zauberschule Informatik - Ein erster Einblick in die Welt der Informatik - Alles Informatik, oder was?!? - Eine Reise durch die geheimnisvolle Welt der Daten und Algorithmen - Zoo-Spaziergang oder Tier-Wettrennen selbst programmieren mit ScratchJR - Robot Karol aus dem Labyrinth helfen - Marienkäfer steuern mit Snap! - Quiz-Buzzer, Herzen und leuchtende Häuser - Programmieren mit dem Calliope mini - Die Suche nach dem verlorenen Schatz - Kryptographie zum Anfassen Alle Beschreibungen unter: <http://schuelerlabor.informatik.rwth-aachen.de/module/grundschule>

Dauer

Schule Primar: 240 Minuten

Angebotszeiten

ganzjährig (nach Absprache), Zeiten individuell

Veranstaltungsort

InfoSphere – Schüler_innenlabor Informatik, Ahornstr. 55, 52074 Aachen

Angebotsnummer: 02 Informatik entdecken in der Sekundarstufe I

Zielgruppe

- KiTa Grundschule
 SEK I SEK II DFG/ISFG

Gruppengröße

Schule: Klassengröße



Kurzbeschreibung

In allen Workshops für die Sekundarstufe I entdecken die Schüler_innen (teils ohne und teils aufbauend auf Vorkenntnissen) verschiedene Themenbereiche der Informatik und dürfen sich wie professionelle Informatiker_innen fühlen, indem sie digitale Systeme selbst mitgestalten. Teamwork und eigenständiges Ausprobieren stehen dabei im Fokus. Folgende Modulthemen stehen u. a. zur Auswahl: - Spielend Programmieren lernen mit Scratch - Erste App programmieren - Einstieg in den App

RWTH Aachen – InfoSphere - Schüler_innenlabor Informatik

Informatik entdecken für alle Schulformen und Klassenstufen (ab Klasse 3)

Inventor - Reise ins Innere des PCs - Arduino programmieren mit ArduBlock - Die Suche nach dem verlorenen Schatz - Kryptographie zum Anfassen - Klassendatenbanken selbst erstellen - Einstieg in die Idee von Datenbanken - Das Internet als Netzwerk entdecken - Informatik Enlightened - Was Blumen, Autos und Solarzellen verbindet. Alle Beschreibungen und weitere Module unter: <http://schuelerlabor.informatik.rwth-aachen.de/module>

Dauer

Schule Weiterführend: 240 Minuten

Angebotszeiten

ganzjährig (nach Absprache), Zeiten individuell

Veranstaltungsort

InfoSphere – Schüler_innenlabor Informatik, Ahornstr. 55, 52074 Aachen

Angebotsnummer: 03

Informatik für Profis in der Oberstufe – ein Blick ins Informatikstudium

Zielgruppe

- KiTa Grundschule
 SEK I SEK II DFG/iSFG

Gruppengröße

Schule: Klassengröße



Kurzbeschreibung

In allen Workshops für die Sekundarstufe II erhalten die Schüler_innen aufbauend auf ihren Vorerfahrungen aus dem Informatikunterricht einen Einblick in die Inhalte des Informatikstudiums. Folgende Modulthemen stehen u. a. zur Auswahl: - Interaktive Geschichten programmieren mit ALICE - Grün, gelb, rot - Aufbau, Modellierung und Programmierung einer Ampelanlage - Künstliche Intelligenz - Können Computer wirklich Menschen ersetzen? - Medienmanipulation - Ein Java-Softwareprojekt für kreative Köpfe - Smartphone-App zur Fernsteuerung eines Roboters - "Schiffe versenken" selbst gemacht - GUI-Programmierung für eine Android-App - Theoretische Informatik mit Lego - die Lego-Turingmaschine - Gamecontroller selber bauen mittels Mikrocontrollern - Wie kommt das Bild auf den Bildschirm? - Einstieg in die Computergrafik. Alle Beschreibungen und weitere Module unter: <http://schuelerlabor.informatik.rwth-aachen.de/module>

Dauer

Schule Weiterführend: 240 Minuten

Angebotszeiten

ganzjährig (nach Absprache), Zeiten individuell

Veranstaltungsort

InfoSphere – Schüler_innenlabor Informatik, Ahornstr. 55, 52074 Aachen

Angebotsnummer: 04

Informatik in der Sekundarstufe I im Rahmen eines Online-Moduls spielerisch entdecken

Zielgruppe

- KiTa Grundschule
 SEK I SEK II DFG/iSFG



Gruppengröße

Schule: Klassengröße

Kurzbeschreibung

In den Online-Workshops für Schüler_innen der Sekundarstufe I entdecken diese (teils ohne, teils aufbauend auf Vorerfahrungen) die Vielseitigkeit der Informatik, indem sie beispielsweise Design und Funktion einer Mal-App oder kleinerer Spiele mit dem MIT-App-Inventor 2 programmieren und diese auch direkt auf ihrem eigenen Android-basierten Endgerät oder in einem detailgetreuen Emulator testen. Die Betreuenden kommunizieren während eines Online-Moduls mit den Lernenden via Zoom. Alle benötigten Arbeitsmaterialien werden im Vorfeld zum Download zur Verfügung gestellt. Detailliertere Beschreibungen und die jeweiligen Voraussetzungen für die unterschiedlichen Online-Module können auf unserer Webseite nachgelesen werden: <http://schuelerlabor.informatik.rwth-aachen.de/module>. Dort gibt es auch einen Überblick über die Module, die als Online-Workshop angeboten werden. Das Angebot wächst stetig.

Dauer

Schule Weiterführend: 240 Minuten

Angebotszeiten

ganzjährig (nach Absprache), Zeiten individuell

Veranstaltungsort

Online über ein Videokonferenzsystem

Angebotsnummer: 05

Online-Workshops zur Informatik für die Oberstufe

Zielgruppe

- KiTa Grundschule
 SEK I SEK II DFG/iSFG

Gruppengröße

Schule: Klassengröße

Kurzbeschreibung

In den Online-Workshops für Schüler_innen der Sekundarstufe II erhalten diese einen Einblick in die vielseitigen Einsatzgebiete von Informatiker_innen, indem sie beispielsweise Schaltungen (virtuell) zusammenbauen und (textuell) programmieren, um schließlich eine funktionierende Rollladensteuerung, eine Einparkhilfe oder ein Farbthermometer zu erhalten. Während der Online-Workshops, deren Angebot stetig wächst, kommunizieren Betreuende und Lernende via Zoom. Alle benötigten Arbeitsmaterialien werden im Vorfeld zum Download zur Verfügung gestellt. Detailliertere Beschreibungen und die jeweiligen Voraussetzungen für die unterschiedlichen Online-Module können auf unserer Webseite nachgelesen werden: <http://schuelerlabor.informatik.rwth-aachen.de/module>. Dort gibt es auch einen Überblick über die Module, die als Online-Workshop angeboten werden.

Dauer

Schule Weiterführend: 240 Minuten

Angebotszeiten

ganzjährig (nach Absprache), Zeiten individuell

Veranstaltungsort

Online über ein Videokonferenzsystem

```
1 void setup()
2 {
3   pinMode(13, OUTPUT);
4 }
5
6 void loop()
7 {
8   digitalWrite(13, HIGH);
9   delay(1000); // Wait for 1000 millisecond(s)
10  digitalWrite(13, LOW);
11  delay(1000); // Wait for 1000 millisecond(s)
12 }
```

RWTH Aachen – InfoSphere - Schüler_innenlabor Informatik

Informatik entdecken für alle Schulformen und Klassenstufen (ab Klasse 3)

Ansprechperson:

InfoSphere - Schüler_innenlabor Informatik der RWTH
Aachen
Annabell Brocker
Ahornstraße 55 | 52074 Aachen
0241 / 80 21933
schuelerlabor@informatik.rwth-aachen.de
<https://schuelerlabor.informatik.rwth-aachen.de/>



Schülerlabor
Informatik

RWTHAACHEN
UNIVERSITY

Kurzbeschreibung des Anbieters

Mit seinen Angeboten bietet das SCIphyLAB von der Grundschule bis zum Abitur spannende Einblicke in viele verschiedene Themengebiete der Physik.

Angebotsnummer: 01 Experimentieren auf eigene Faust

Zielgruppe

- KiTa Grundschule
 SEK I SEK II DFG/iSFG

Gruppengröße

Schule: Klassengröße



Kurzbeschreibung

Wir beschäftigen uns mit folgenden Themen: Röntgenstrahlung, Auge, Hallsonde, Ohr, EKG, Atmung, Blutkreislauf, Radioaktive Strahlung, Spektroskopie, Photoeffekt, Kondensator... Für jeden Versuch sind Aufbauten für max. 12 Schüler_innen vorhanden, für einige Versuche (Michelson-Interferometer, Photoeffekt, Radioaktivität, Spektroskopie) sind Aufbauten für bis zu 16 Schüler_innen in Experimentierteams von zwei Personen verfügbar. Entsprechend bestimmt die Gruppengröße die Anzahl verschiedener Versuche, die von der Gruppe im Wechsel durchgeführt werden. Bei einer individuellen Vorabprache (gerne per Telefon) sollten alle Details geklärt werden.

Dauer

Schule Weiterführend: 240 Minuten

Angebotszeiten

nach Terminabsprache jederzeit an Wochentagen

Veranstaltungsort

I. Physikalisches Institut IA Physikzentrum der RWTH Aachen University, Otto-Blumenthal-Straße, 52074 Aachen

Angebotsnummer: 02 Nano – Größenordnung und neue Datenspeicher

Zielgruppe

- KiTa Grundschule
 SEK I SEK II DFG/iSFG

Gruppengröße

Schule: Klassengröße



Kurzbeschreibung

Im Programm Nano bieten wir zwei Präsenz-Workshops an, in denen die Schüler_innen in verschiedenen Themenbereichen selbstständig experimentieren. So können die Schüler_innen "Einblicke in die Nanowelt" erhalten, indem sie Experimente zu dünnen Schichten, dem Lotuseffekt oder zur Mikroskopie durchführen; alternativ lernen Schüler_innen eine Möglichkeit eines "Datenspeicher der Zukunft" kennen, an dem in der Forschungsgruppe "Nanoswitches" der RWTH Aachen University geforscht wird. Die Schüler_innen arbeiten hierbei arbeitsteilig in Kleingruppen, der größte Teil der Workshops ist zum eigenständigen Experimentieren vorgesehen. Die Schüler_innen erlernen hierbei experimentelle Kompetenzen und arbeiten kooperativ, um die Versuche erfolgreich durchführen zu können.

Dauer

Schule Weiterführend 240 Minuten

Angebotszeiten

Jederzeit individuell vereinbar.

Veranstaltungsort

Labor SCiPhyLAB, Physikzentrum der RWTH Aachen University, Otto-Blumenthal-Straße, 52074 Aachen

Angebotsnummer: 03 Lernzirkel ToGo

Zielgruppe

- KiTa Grundschule
 SEK I SEK II DFG/iSFG

Gruppengröße

Schule: Klassengröße



Kurzbeschreibung

Im SCiPhyLAB wurden zu verschiedenen Themenbereichen Lernzirkel entwickelt, an verschiedenen Schulen der Städteregeion getestet und evaluiert. Wir bieten folgende Lernzirkel zum Verleih an: "Handy XXL" umfasst 5 unterschiedliche Experimentier-Stationen zum Thema Elektrizitätslehre. Die SuS lernen die Stromstärke kennen, bauen Reihen- und Parallelschaltungen auf und messen die Veränderung des Ladezustands eines Handyakkus. "Camera Obscura" besteht aus einer begehbaren Lochkamera und weiteren 4 Stationen. Neben Abbildungen mit der Camera obscura werden weitere Experimente aus der Optik wie Farbfilter behandelt. "FLexKom" bietet viele verschiedene Experimente an, um experimentelle Kompetenzen zu fördern. So lernen die Schüler_innen die Variablenkontrollstrategie kennen, bauen elektrische Schaltungen nach oder führen Messungen an einer schiefen Ebene durch. Die angebotenen Module sind vielfältig zu Lernzirkeln kombinierbar. Nach einer kurzen Einführung beim erstmaligen Ausleihen eines Lernzirkels bei uns im Physikzentrum der RWTH Aachen University wird der jeweilige Lernzirkel zum vereinbarten Zeitpunkt zu Ihnen gebracht und dort auch wieder abgeholt.

Dauer

Schule Primar: 100 Minuten
Schule Weiterführend 60 Minuten

Angebotszeiten

Jederzeit individuell vereinbar.

Veranstaltungsort

Jeder Ort / jede Schule in der StädteRegion Aachen oder evtl. auch im / am Physikzentrum der RWTH Aachen University, Otto-Blumenthal-Straße, 52074 Aachen Der Lernzirkel kann nach einmaliger Einführung für eine Lehrkraft der Schule am Physikzentrum an den von der Lehrkraft gewählten Ort geliefert und dort auch zu vereinbarter Zeit wieder abgeholt werden. Vor Ort ist jeder Klassenraum für die Durchführung geeignet, je nach Lernzirkel muss ein Zelt auf dem Schulhof aufgebaut werden.

Ansprechperson:

Physikalisches Institut IA der RWTH Aachen University
Schüler_innen labor Physik SCiPhyLAB
Sebastian Nell
Otto-Blumenthal-Straße | 52074 Aachen
0241 / 80 27225
schuelerlabor@physik.rwth-aachen.de
www.sciphylab.de



Schülerlabor
Informatik



Kurzbeschreibung des Anbieters

Das STAR-Leaders-Academy steht für Science, Technology, Arts and Recreation-Programm, das Naturwissenschaft, Kunst und Spaß miteinander verbindet. Es bietet den Kindern motivierende und handlungsorientierte Lernerfahrungen. In einer Vielzahl praxisnaher Aufgabenstellungen erforschen die Kinder grundlegende Konzepte aus dem MINT-Bereich. Das kritische Denken und die Kreativität der Kinder werden in gemeinsamen Experimenten und Finden von Problemlösungen gefördert. Im Team erarbeiten sie verschiedene Alternativen und trainieren so die Fähigkeit durch Kommunikation. Mehr Infos: <http://bit.ly/3dhB>

Angebotsnummer: 01

STAR Kurs - Science-Licht

Zielgruppe

- KiTa Grundschule
 SEK I SEK II DFG/iSFG

Gruppengröße

KiTa: Mind.: 20 Max.: 25
Schule: Klassengröße

Kurzbeschreibung

Im Lichtkurs vermitteln wir das Basiswissen. Wie funktioniert Licht eigentlich? Und wieso sind Schatten unterschiedlich groß? Die Schüler_innen lernen auch alles zu Lichtquellen und Lichtausbreitung. Wo kommt Licht eigentlich her, wo geht Licht hin und was passiert, wenn Licht auf einen Gegenstand trifft? Jedes Kind erhält eine Licht Box und darf es behalten.

Dauer

KiTa: 90 Minuten
Schule Primar: 140 Minuten

Angebotszeiten

Ganzjährig vormittags (nach Absprache)

Veranstaltungsort

Wir kommen in Ihre Kita / Schule

Angebotsnummer: 02

STAR Kurs - Science-Stromkreis

Zielgruppe

- KiTa Grundschule
 SEK I SEK II DFG/iSFG

Gruppengröße

Schule: Klassengröße

Kurzbeschreibung

Im Stromkreiskurs vermitteln wir das Basiswissen über Stromkreis Aufbau und Planung. Die Kinder lernen wie ein Stromkreis funktioniert, was braucht man für einen einfachen Stromkreis? Wie funktioniert das mit der Spannungsquelle, den Leitungen und dem Verbraucher? Wie kann man die einzelnen Komponenten zusammenschließen (Reihenschaltung und Parallelschaltung)? Wie sind die Schaltungen aufgebaut? Wann verwendet man welche? Wie funktioniert der Aufbau der Stromkreise und wie ist die Stromverteilung? Wie funktioniert ein Schalter? Was ist der Unterschied zwischen Strom Komponenten, wie Glühlampe und LED Lampe? Wie kann man einen Propeller fliegen lassen usw. Jedes Kind erhält eine Stromkreis Box und darf sie behalten.

Dauer

Schule Primar: 140 Minuten

Angebotszeiten

Ganzjährig vormittags (nach Absprache)

Veranstaltungsort

Wir kommen in Ihre Kita / Schule

Angebotsnummer: 03 STAR Kurs - Science-VB

Zielgruppe

- KiTa Grundschule
 SEK I SEK II DFG/iSFG

Gruppengröße

Schule: Klassengröße

Kurzbeschreibung

Die Kinder lernen die Grundlageninformationen in den Bereichen Physik, Chemie, Biologie, Baukunst, Architekturgeschichte und Design in bestimmten Themen wie z.B.: Licht, Gelenke, Magnete, Baukunst, Stromkreis, usw. Das Kind nimmt die zusammengesetzten Experimente mit. Für die Umsetzung ihres eigenen Projekts können die Kinder ihre selbstgebaute Modelle aus verschiedenen Materialien (z.B. Lego, Metall, Holz, Moosgummi etc.) herstellen.

Dauer

Schule Primar: 140 Minuten

Angebotszeiten

Ganzjährig vormittags (nach Absprache)

Veranstaltungsort

Wir kommen in Ihre Kita / Schule

Ansprechperson:

STAR Leaders Academy
Azza Raslan
Bobenden, 19 | 52078 Aachen
0174 / 521 4371
info@starleadersacademy.de
www.starleadersacademy.de



Kurzbeschreibung des Anbieters

Kurzweilige Naturführungen mit folgenden Themen: Bäume bestimmen, Düfte feststellen, Tierspuren erkunden, unheimliches und gleichzeitig wunderschönes Moor erleben. Wie funktioniert die Natur in Wald und Moor und welchen Platz haben wir Menschen darin; was kann man draußen alles essen, was kann man riechen und was kann man hören? Es ist wichtig, die Augen zu öffnen, für Dinge, die man sonst nicht sieht und den Wald so erlebbar zu machen. Dazu gibt es viele lustige und interessante Lernspiele.

Angebotsnummer: 01

Naturführungen in Wald, Moor und Feld

Zielgruppe

- KiTa
- Grundschule
- SEK I
- SEK II
- DFG/iSFG

Gruppengröße

- KiTa: Mind.: 10 Max.: 20
- Schule: Klassengröße Klassengröße

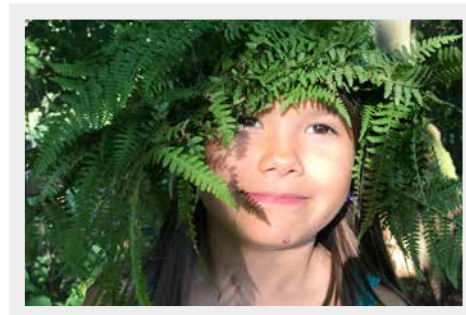

Kurzbeschreibung

Qualifizierte und engagierte Naturführer_innen und Waldpädagog_innen erklären die wichtigen Zusammenhänge in der Natur (Pflanzen, Tiere und Menschen). Von einzelnen Treffpunkten starten die Führungen in Wald und Moor. Gezeigt wird das Leben im Bach, die Verschiedenheit der Bäume mit ihrer Vielfalt und ihrem Nutzen. Wir essen Brennnesseln, Knoblauchrauke, Wiesenschaumkraut, Waldsauerklee usw. Wir schmücken uns mit Ringen, Nasenpiercing und Kleidung aus Pflanzen. Wir lernen wann ein Huftier langsam geht, wann es flüchtet oder in welchem Monat die Hirschkuh trächtig ist. Es werden lustige Spiele gemacht. Wie hört sich das hochsteigende Wasser im Baum an, warum zittert die Zitterpappel, wo ist der Adler im Farn, wozu brauchen wir die Pilze, wie können Mücken den Bäumen Befehle erteilen? Drei Stunden gehen um, wie im Flug. Der Wald und das Moor sind wunderbare Abenteuer. Sollte an diesem Tag schlechtes Wetter sein, kann kurzfristig die Rollende Waldschule mit über 150 Tierpräparaten eingesetzt werden.

Dauer

- KiTa: 180 Minuten
- Schule Primar: 180 Minuten
- Schule Weiterführend: 180 Minuten

Angebotszeiten

ganzjährig, Termine per Absprache erforderlich

Veranstaltungsort

Überall in der StädteRegion, wo Wald oder Moor ist. Der Treffpunkt muss vorher telefonisch besprochen werden.

Ansprechperson

Hermann Carl
Häsgensweg 6 | 52156 Monschau
0173 / 9716752 und 02472 / 2439
carl-monschau@t-online.de

Dipl. Naturführer
Zertifizierter Waldführer

Obmann für – Lernort Natur –
– Rollende Waldschule –
Kreisjägerschaft Aachen e.V.

Gruppengröße

Schule: Klassengröße

Kurzbeschreibung

Wir lernen den Wald und die Natur aus der Künstler-Perspektive kennen. Welche Materialien gibt es, was lässt sich damit gestalten, welche Orte bieten sich an? Bilder, Skulpturen, Objekte, Installationen, vielerlei Ausdrucksformen und Gestaltungsmöglichkeiten sind möglich. Spielerisch und unterhaltsam, wir erleben die Natur sinnlich, in Gruppen, einzeln, ohne Leistungsdruck... und entdecken den LandArt-Künstler in uns.

Dauer

Schule Primar: 240 Minuten

Schule Weiterführend: 240 Minuten

Angebotszeiten

ganzjährig

Veranstaltungsort

LandArt - Kunst in und mit der Natur ist in fast jedem Naturraum möglich. Im Wald, im Park, auf der Wiese, an Gewässern, auf dem Gelände der Einrichtung.

Angebotsnummer: 03

Der Hambacher Wald – was davon noch übrig ist und vielleicht erhalten werden kann Lassen sich Natur und Wirtschaft in Einklang bringen?

Zielgruppe

- KiTa Grundschule
 SEK I SEK II DFG/ISFG



Gruppengröße

Schule: Klassengröße

Kurzbeschreibung

Kaum ein Thema hat die Öffentlichkeit in den vergangenen Jahren so beschäftigt wie die Braunkohle und der Klimawandel. Dieses Angebot soll zur Diskussion beitragen. Eine ungewöhnliche Führung. In einem wunderbaren alten Laubwald. Unaufhaltsam nähert sich die Abbaukante, der Braunkohle-Tagebau Hambach. Und die Bagger sind so nah, dass auch noch der Rest des ehemals mehr als 6000 Ha großen Waldes mit seinen hundert Jahre alten Hainbuchen und Stieleichen vor der Vernichtung steht. Übrig bleibt ein mehr als 450 Meter tiefes Loch. Muss das so passieren? Noch ist ein wunderbarer Rest des Waldes da und mit ihm immer noch aktive Menschen, die mit ihrer Anwesenheit versuchen zu retten, was noch zu retten ist. Im September 2018 wurden die Baumhäuser geräumt, jetzt sind die Waldschützer wieder da, junge Menschen aus ganz Deutschland und den Nachbarländern in Baumhäusern bis zu knapp 25 Metern hoch in den Buchen und Eichen. Wie ist die aktuelle Lage?

Dauer

Schule Primar: 240 Minuten

Schule Weiterführend: 240 Minuten

Angebotszeiten

ganzjährig

Veranstaltungsort

Hambacher Wald zwischen Düren und Kerpen

Ansprechperson:

Michael Zobel
Lohmühlenstr. 22 | 52074 Aachen
0171 / 8508321
info@zobel-natur.de
www.naturfuehrung.com

Michael Zobel

Naturführer und Waldpädagoge



StädteRegion Aachen

Der Städteregionsrat
Postanschrift
StädteRegion Aachen
52090 Aachen

Telefon + 49 241 5198 0
E-Mail info@staedteregion-aachen.de
Internet staedteregion-aachen.de

Mehr von uns auf

